

COMMETTANT: PRIVÉ

ANNÉE: 1996

LIEU: HALLE (ALLEMAGNE)

DESCRIPTION: 7,800 m²

MONTANT DES TRAVAUX: MIL. DM 12,025

SERVICES OFFERTS: PROJECT MANAGEMENT DU SERVICES DE CONCEPTION POUR ÉTUDE DE FAISABILITÉ

Utilisation prévue	Surface nette (m ²)			
	Type "A"	Type "B"	Type "C"	Type "D"
Ter ÉTAGE SOUS-SOL				
Sous-sol	0,00	0,00	30,66	22,21
Couloir	0,00	0,00	0,00	6,14
Cage d'escalier	0,00	0,00	1,96	5,74
Total ter étage sous-sol	0,00	0,00	32,62	34,09
REZ DE CHAUSSE				
Entrée	5,85	5,85	5,85	8,33
Salle de séjour/Cuisine	42,17	50,00	65,68	59,47
Salle de bain	1,85	1,85	1,85	2,37
Étude	0,00	0,00	0,00	17,71
Cage	2,84	2,84	2,15	0,00
Cage d'escalier	2,84	2,84	3,62	0,68
Total Rez de chaussée	55,55	63,28	79,13	85,55
1er ÉTAGE				
Chambre double	30,13	34,14	23,58	23,68
Chambre (1 lit)	12,98	16,00	15,39	13,69
Chambre (1 lit)	0,00	0,00	19,13	22,21
Salle de bain	5,12	5,12	5,12	6,91
Couloir	2,12	2,12	4,59	6,48
Cage	0,00	0,00	4,14	0,00
Cage d'escalier	3,68	3,68	3,68	6,52
Total 1er étage	54,03	61,06	75,63	85,19
2ème ÉTAGE				
Salle de séjour/Cuisine	0,00	0,00	0,00	25,17
Chambre double	0,00	0,00	0,00	19,90
Chambre (1 lit)	0,00	0,00	0,00	0,00
Chambre (1 lit)	0,00	0,00	0,00	0,00
Salle de bain	0,00	0,00	0,00	4,49
Couloir	0,00	0,00	0,00	0,00
Cage	0,00	0,00	0,00	5,51
Cage d'escalier	0,00	0,00	0,00	3,68
Total 2ème étage	0,00	0,00	0,00	54,75
TOTAL HABITABLE	104,53	124,34	154,76	140,49
SURFACE TOTALE	104,53	124,34	154,76	140,49

LÉGENDE

- LOGEMENTS TYPE "A"
- LOGEMENTS TYPE "B"
- LOGEMENTS TYPE "C"
- LOGEMENTS TYPE "C1"
- LOGEMENTS TYPE "D"



PLAN

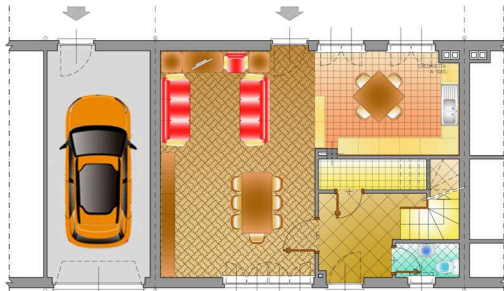

PLAN REZ DE CHAUSSEE



PLAN DU 1ER ÉTAGE



FAÇADE PRINCIPALE - TYPE B



FAÇADE PRINCIPALE - TYPE C1



FAÇADE PRINCIPALE - TYPE D

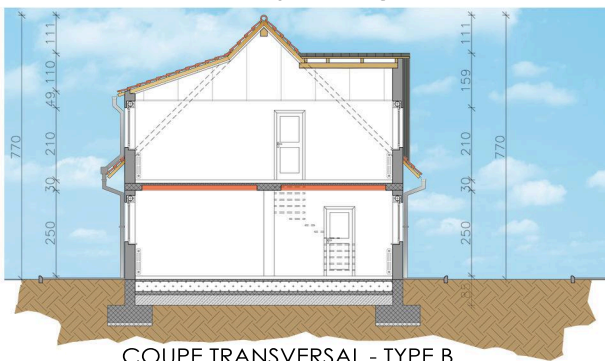

COUPE TRANSVERSAL - TYPE B

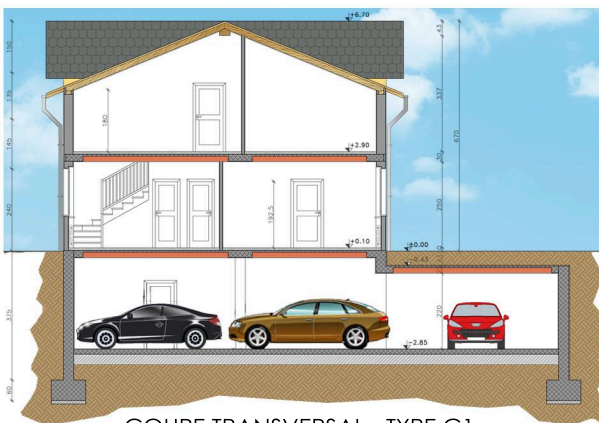

COUPE TRANSVERSAL - TYPE C1

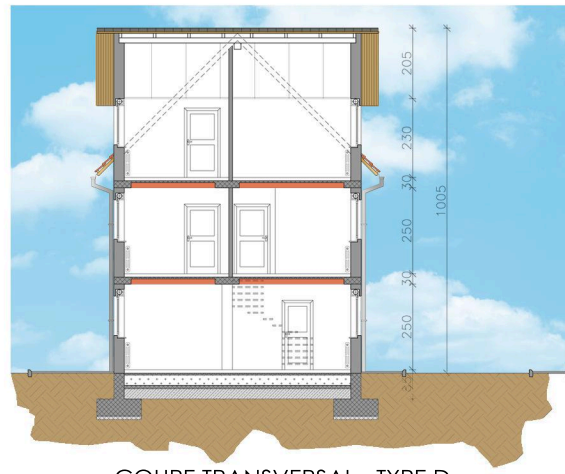

COUPE TRANSVERSAL - TYPE D