

COMMITTENTE: PRIVATO

ANNO: 1996

LUOGO: HALLE (GERMANIA)

DATI TECNICI: 7.800 m²

IMPORTO LAVORI: MIL. DM 12,025

SERVIZI PRESTATI: PROJECT MANAGEMENT DEI SERVIZI PER LO STUDIO DI FATTIBILITÀ

Destinazione d'uso	Superficie nella (mq)			
	Tip. "A"	Tip. "B"	Tip. "C"	Tip. "D"
PIANO SEMINTERRATO				
Seminestrato	0,00	0,00	30,66	22,21
Corridoio	0,00	0,00	0,00	6,14
Vano scala	0,00	0,00	1,96	1,74
Totale Piano Seminterrato	0,00	0,00	32,62	34,09
PIANO TERRENO				
Ingresso	5,85	5,85	5,85	8,33
Soggiorno/Cucina	42,17	50,00	65,66	59,47
Wifi	1,85	1,85	1,85	2,37
Studio	0,00	0,00	0,00	17,71
Ripostiglio	2,84	2,84	2,15	3,00
Vano scala	2,84	2,84	3,62	3,68
Totale Piano Terreno	55,55	63,28	79,13	85,55
PIANO PRIMO				
Camera 2 letti	30,13	34,14	23,56	23,68
Camera 1 letto	12,58	16,00	15,39	21,29
Camera 1 letto	0,00	0,00	19,13	22,21
Bagno	5,12	5,12	5,12	6,91
Corridoio	2,12	2,12	4,58	6,16
Ripostiglio	0,00	0,00	4,14	0,00
Vano scala	3,68	3,68	4,62	6,20
Totale Piano Primo	54,03	61,06	75,63	85,19
PIANO SECONDO				
Soggiorno/Cucina	0,00	0,00	0,00	0,00
Camera 2 letti	0,00	0,00	0,00	0,00
Camera 1 letto	0,00	0,00	0,00	0,00
Camera 1 letto	0,00	0,00	0,00	0,00
Bagno	0,00	0,00	0,00	0,00
Corridoio	0,00	0,00	0,00	0,00
Ripostiglio	0,00	0,00	0,00	0,00
Vano scala	0,00	0,00	0,00	0,00
Totale Piano Secondo	0,00	0,00	0,00	0,00
TOTALE ABITABILE	109,58	124,34	154,26	168,68
Autoborreria	19,80	22,50	27,50	105,82
SUPERFICIE TOTALE	129,38	146,84	181,76	174,50

LEGENDA

- ABITAZIONI TIPO "A"
- ABITAZIONI TIPO "B"
- ABITAZIONI TIPO "C"
- ABITAZIONI TIPO "C1"
- ABITAZIONI TIPO "D"



PLANIMETRIA

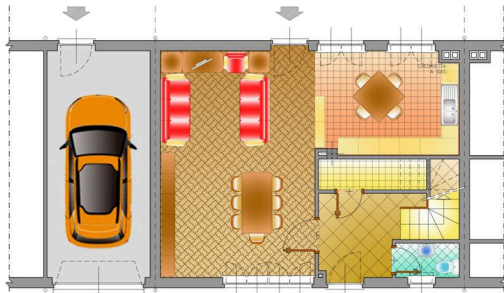

PIANTA PIANO TERRENO



PIANTA PIANO PRIMO



SEZIONE TRASVERSALE - TIPO B



SEZIONE TRASVERSALE - TIPO C1



PROSPETTO FRONTALE - TIPO B



PROSPETTO FRONTALE - TIPO C1



PROSPETTO FRONTALE - TIPO D

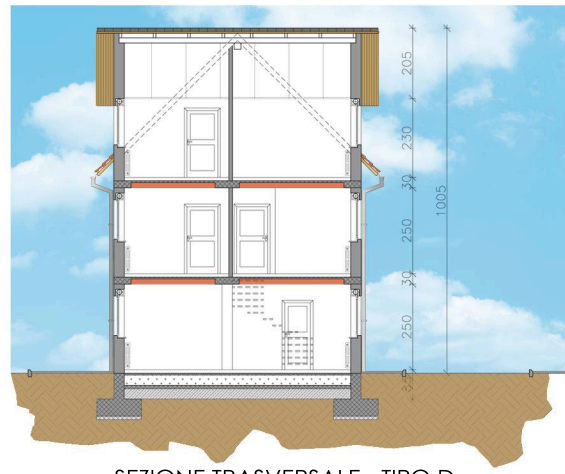

SEZIONE TRASVERSALE - TIPO D