

COMMETTANT: ENTE OSPEDALIERO CANTONALE
 ANNÉE DE RÉALISATION: 2015
 LIEU: LUGANO (SUISSE)
 DESCRIPTION: 15,786 m²
 SERVICES OFFERTS: PROJECT MANAGER ET CHEF D'ÉQUIPE DU GROUPE DE VALIDATION TECHNIQUE



PREMIERS SOINS D'URGENCE -
 PROPOSITION DU CLIENT



PREMIERS SOINS D'URGENCE -
 PROPOSITION DE VARIATION



SURGICAL -
 PROPOSITION DU CLIENT

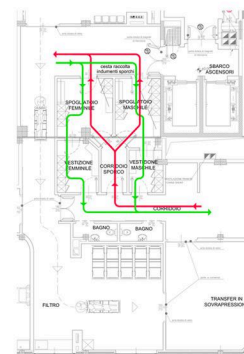

SURGICAL -
 PROPOSITIONS DES VESTIAIRES DU PERSONNEL
 POUR LA VARIATION



ANALYSE DES SOLUTIONS ARCHITECTURALES IDENTIFIÉES POUR L'EXPANSION DE LA PLAQUE DE BASE
 DE L'HÔPITAL MUNICIPAL DE LUGANO

DUE DILIGENCE