

CLIENTE: TORINO SANITÀ ANNO: 2004
 FINANZIATORE: UNICREDIT INFRASTRUTTURE
 LUOGO: TORINO
 DATI TECNICI: 20.128 m²
 IMPORTO LAVORI: € 32.465.402
 SERVIZI PRESTATI: VALUTAZIONE TECNICA

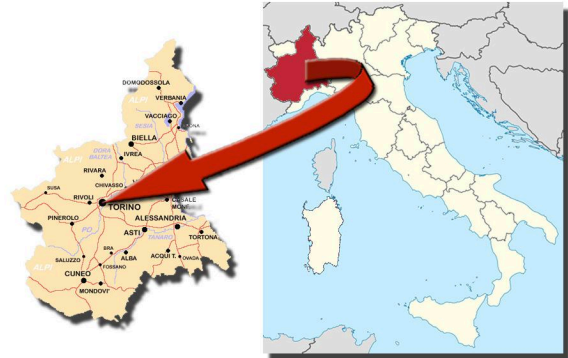

VISTA DELL'UNITÀ SPINALE CON IL COLLEGAMENTO ALL'OSPEDALE



NUOVA UNITÀ SPINALE UNIPOLARE E PARCHEGGI PERTINENZIALI PRESSO L'A. O. CTO-CRF MARIA ADELAIDE DI TORINO:
 ANALISI TECNICA PROGETTO, TEMPI E COSTI, IDENTIFICAZIONE RISCHI E RELATIVE OPERE DI MITIGAZIONE



VISTA DIURNA

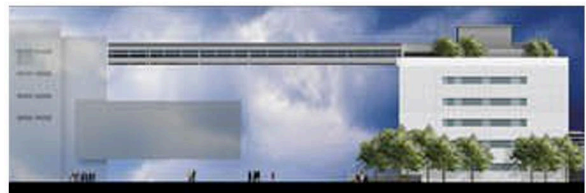
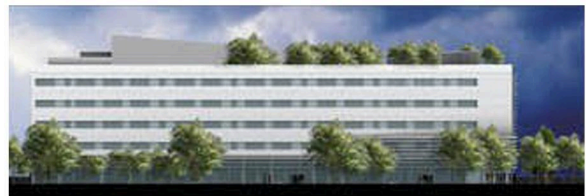

PROSPETTI SECONDARI

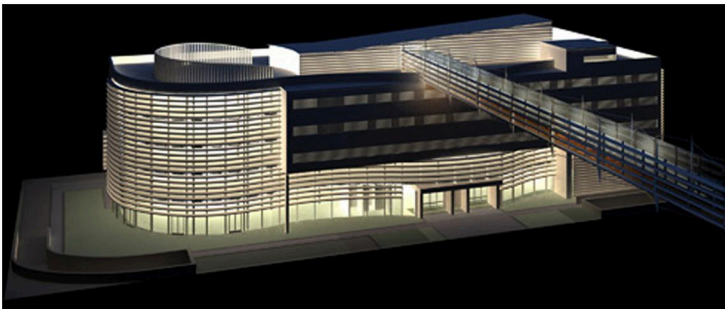

VISTA NOTTURNA

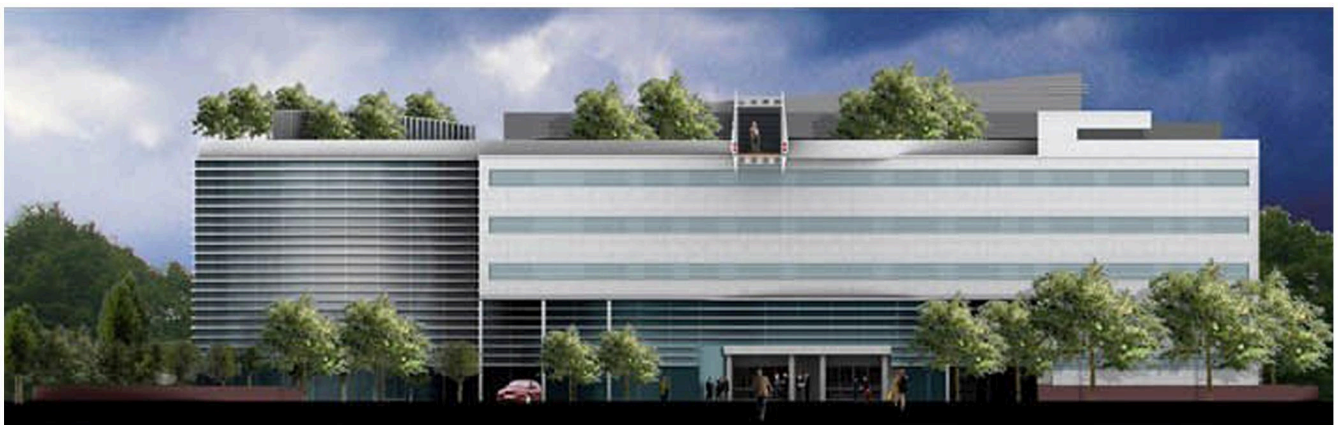

PROSPETTO PRINCIPALE