

COMMETTANT: INA - ASSITALIA
ANNÉE DE RÉALISATION: 2000
FINANCÉ PAR: MERRILL LYNCH INTERNATIONAL (LONDRES)
LIEU: MILAN (ITALIE)
DESCRIPTION: 40,200 m³
SERVIZI PRESTATI: PROJECT MANAGER ET CHEF D'ÉQUIPE DU GROUPE DE VALIDATION TECHNIQUE

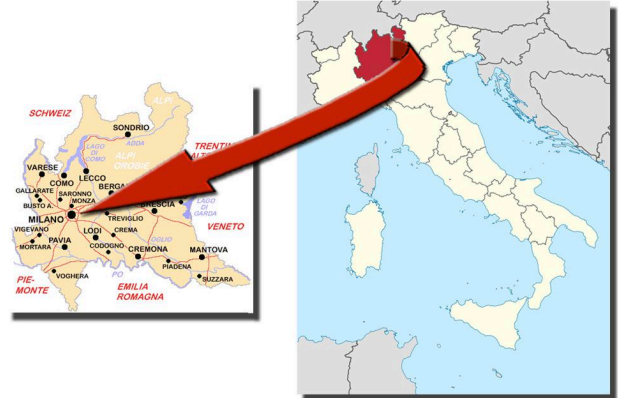

VUE DE DESSUS AVEC L'IDENTIFICATION DU BÂTIMENT



IMMOBILE SITO IN MILANO, VIALE CERTOSA 222 - DATI TECNICI:

L'immobile è costituito da:

- n° 1 piano interrato;
- n° 1 piano seminterrato;
- n° 10 piani fuori terra.

La superficie complessiva è di mq. 12.340 lordi, di cui:

- mq. 10.600 per uffici
- mq. 600 per balconi e terrazzi
- mq. 1.140 a cortile adibito a parcheggio e rampe di accesso.

A queste superfici va sommato il terreno, di mq. 4.460 circa, ad uso parcheggio, con l'accesso da Via B. Oriani n° 77.

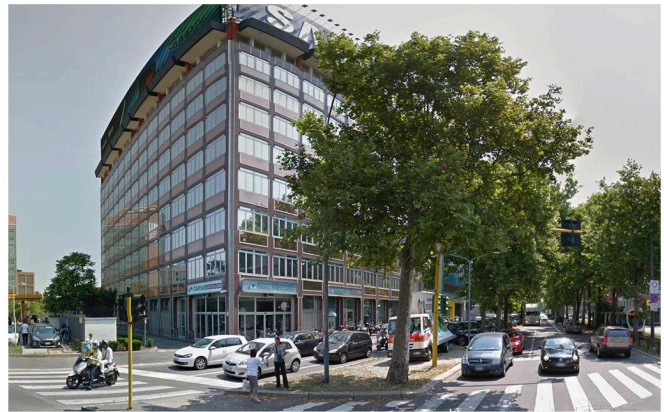

VUES DU COMPLEXE IMMOBILIER



ÉVALUATION ET ASSISTANCE À L'ACHAT DE COMPLEXE IMMOBILIER
À UTILISER POUR BUREAUX – PROPRIÉTÉ INA ASSITALIA

DUE DILIGENCE