

CLIENTE: INA - ASSITALIA

ANNO: 2000

FINANZIATORE: MERRILL LYNCH INTERNATIONAL (LONDRA)

LUOGO: MILANO

DATI TECNICI: 40.200 m³

SERVIZI PRESTATI: PROJECT MANAGEMENT E TEAM LEADER DEL GRUPPO DI VALIDAZIONE TECNICA



VISTA DALL'ALTO CON INDIVIDUAZIONE DELL'EDIFICIO

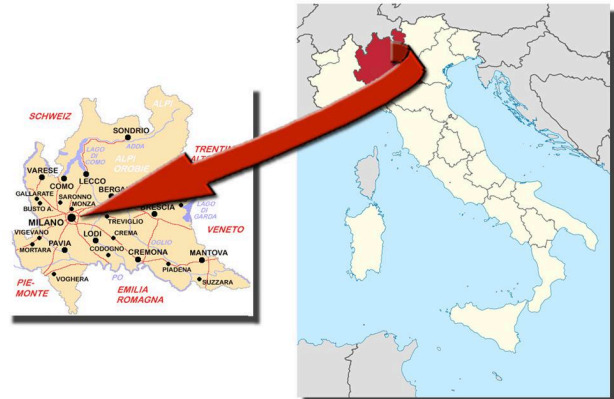

IMMOBILE SITO IN MILANO, VIALE CERTOSA 222 - DATI TECNICI:

L'immobile è costituito da:

- n° 1 piano interrato;
- n° 1 piano seminterrato;
- n° 10 piani fuori terra.

La superficie complessiva è di mq. 12.340 lordi, di cui:

- mq. 10.600 per uffici
- mq. 600 per balconi e terrazzi
- mq. 1.140 a cortile adibito a parcheggio e rampe di accesso.

A queste superfici va sommato il terreno, di mq. 4.460 circa, ad uso parcheggio, con l'accesso da Via B. Oriani n° 77.

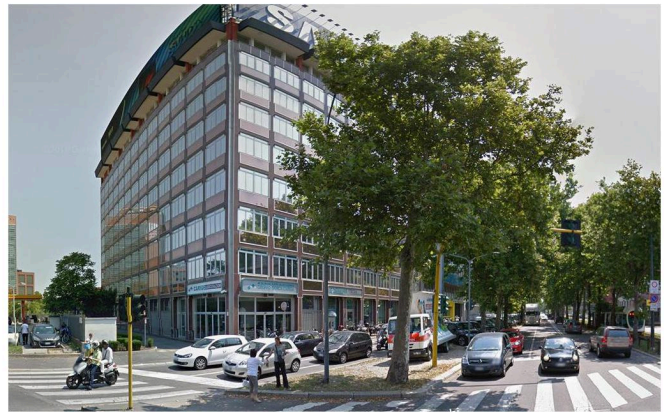

VISTE DEL COMPLESSO IMMOBILIARE