

- ✓ NUOVO POLIAMBULATORIO CON 54 POSTI LETTO + 10 CULLE
Località: RAS AL-KHAIMA (EMIRATI ARABI UNITI) Anno: 2020
- ✓ NUOVO PADIGLIONE DI MEDICINA ED EDIFICIO LABORATORI, RISTRUTTURAZIONE DEL PADIGLIONE CHIRURGIE
Località: SKOPJE (MACEDONIA) Anno: 2017 - 2013
- ✓ POLIAMBULATORIO E CLINICA PRIVATA
Località: ERBIL (IRAQ) Anno: 2015
- ✓ CLINICA PRIVATA
Località: BASSORA (IRAQ) Anno: 2014
- ✓ OSPEDALE DI DAKAR
Località: DAKAR (SENEGAL) Anno: 2013
- ✓ NUOVO OSPEDALE DA 250 POSTI LETTO
Località: TOUBA (SENEGAL) Anno: 2012
- ✓ NUOVO OSPEDALE CLINICO MILITARE DA 261 POSTI LETTO
Località: ASTANA (KAZAKISTAN) Anno: 2008
- ✓ NUOVO OSPEDALE DA 241 P.L.
Località: SAN PIETROBURGO (RUSSIA) Anno: 2007
- ✓ NUOVO OSPEDALE DA 315 POSTI LETTO
Località: ACCRA (GHANA) Anno: 2007
- ✓ NUOVO PADIGLIONE MEDICO CHIRURGICO DA 326 POSTI LETTO
Località: COLENTINA (BUCAREST) (ROMANIA) Anno: 2007
- ✓ OSPEDALE PEDIATRICO ONCOLOGICO
Località: BUCAREST (ROMANIA) Anno: 2007
- ✓ NUOVO OSPEDALE PEDIATRICO DA 830 P.L.
Località: KRASNODAR (RUSSIA) Anno: 2007
- ✓ NUOVO POLICLINICO DA 391 POSTI LETTO
Località: SAN PIETROBURGO (RUSSIA) Anno: 2007
- ✓ NUOVO OSPEDALE E POLICLINICO UNIVERSITARIO
Località: TIRANA (ALBANIA) Anno: 2006
- ✓ POLIAMBULATORIO
Località: TIRANA (ALBANIA) Anno: 2003
- ✓ NUOVO OSPEDALE DA 114 POSTI LETTO
Località: KUWAIT CITY (KUWAIT) Anno: 1999
- ✓ NUOVO OSPEDALI DA 350 POSTI LETTO (AMPLIABILI A 450) PER MALATI DI AIDS
Località: POINT NOIRE (CONGO-BRAZZAVILLE) Anno: 1999
- ✓ NUOVO OSPEDALI DA 350 POSTI LETTO (AMPLIABILI A 450) PER MALATI DI AIDS
Località: BRAZZAVILLE (CONGO-BRAZZAVILLE) Anno: 1999
- ✓ NUOVO OSPEDALE DA 146 POSTI LETTO (+ 140 DI APPOGGIO)
Località: JUFFAIR (BAHRAIN) Anno: 1998
- ✓ RISTRUTTURAZIONE E POTENZIAMENTO DI OSPEDALE DA 615 POSTI LETTO
Località: POINT NOIRE (CONGO-BRAZZAVILLE) Anno: 1998
- ✓ RISTRUTTURAZIONE E POTENZIAMENTO DI OSPEDALE DA 235 POSTI LETTO
Località: POINT NOIRE (CONGO-BRAZZAVILLE) Anno: 1998
- ✓ NUOVA CLINICA DA 356 POSTI LETTO
Località: COSTA D'AVORIO Anno: 1998
- ✓ RISTRUTTURAZIONE E POTENZIAMENTO DI OSPEDALE DA 800 POSTI LETTO
Località: BRAZZAVILLE (CONGO-BRAZZAVILLE) Anno: 1997

COMMITTENTE: TEKNO ENGINEERING FZC
 ANNO DI REALIZZAZIONE: 2020
 LUOGO: RAS AL-KHAIMA (EMIRATI ARABI UNITI)
 DATI TECNICI: 9.480 m² - 33.020 m³ - 54 p.l. + 10 culle
 IMPORTO LAVORI: 15.200.000 €
 SERVIZI PRESTATI: PROJECT MANAGEMENT, PROGETTO PRELIMINARE E DEFINITIVO



FACCIATA PRINCIPALE



PIANTA PIANO RIALZATO



PIANTA PIANO TERZO



SEZIONE A-A



PIANTA PIANO QUINTO



FACCIATA LATERALE



EDILIZIA SANITARIA ED ASSISTENZIALE NUOVO POLIAMBULATORIO CON 54 POSTI LETTO E 10 CULLE

CLIENTE: MINISTERO DELLA SANITÀ DELLA REPUBBLICA DELLA MACEDONIA
 ANNO DI REALIZZAZIONE: 2017-2013 LUOGO: SKOPJE (MACEDONIA)
 DATI TECNICI: NUOVO PAD.: 52.600 m² - 853 p.l.; LABORATORI: 13.400 m² - 51 p.l.;
 PAD. CHIRURGIE: 25.550 m² - 135 p.l. - 14 sale operatorie
 IMPORTO LAVORI: € 67.756.945
 SERVIZI PRESTATI: PROJECT MANAGEMENT DEI SERVIZI DI PROGETTAZIONE PER
 STUDIO DI FATTIBILITÀ, PROGETTO PRELIMINARE E PROGETTO ESECUTIVO

STUDI DI FATTIBILITÀ



Soluzione 1

Soluzione 2

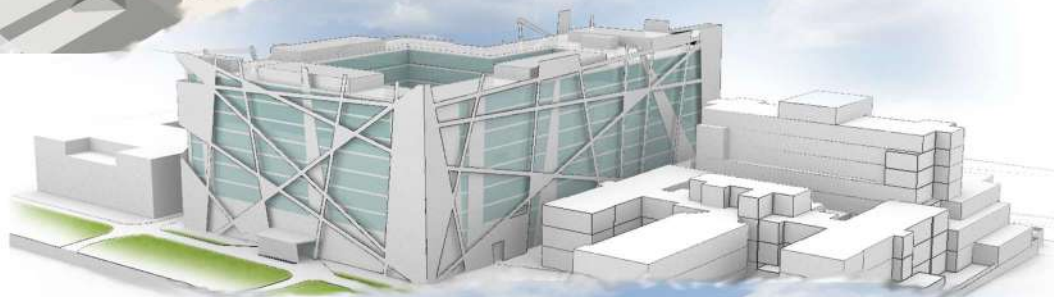

Soluzione 3



PROGETTO



NUOVI PADIGLIONE DI MEDICINA ED EDIFICIO LABORATORI,
 RISTRUTTURAZIONE PADIGLIONE CHIRURGIE

EDILIZIA SANITARIA ED ASSISTENZIALE

COMMITTENTE: TEKNO ENGINEERING FZC

ANNO DI REALIZZAZIONE: 2015

LUOGO: ERBIL (IRAQ)

DATI TECNICI: 91.500 m² - 1.000 p.l.

IMPORTO LAVORI: € 75.000.000

SERVIZI PRESTATI: PROJECT MANAGEMENT, STUDIO DI FATTIBILITÀ, PROGETTAZIONE PRELIMINARE ED ESECUTIVA ARCHITETTONICA



PROSPETTO PRINCIPALE

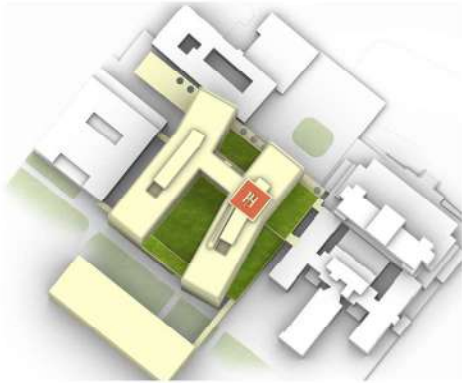

PLANIMETRIA GENERALE



PIANTA PIANO SECONDO



PIANTA PIANO QUARTO

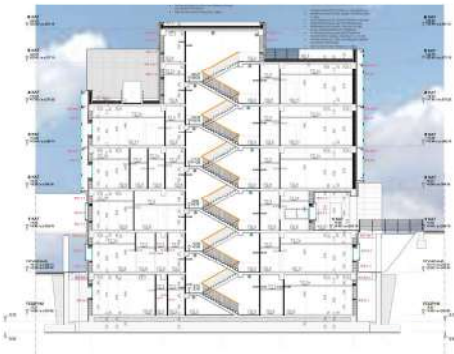

SEZIONE TRASVERSALE



PROSPETTO LATERALE

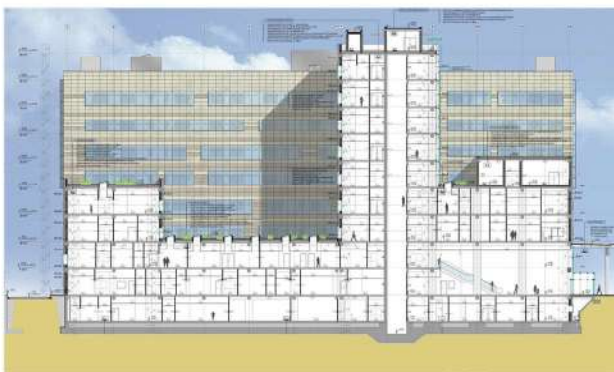

SEZIONE LONGITUDINALE 1-1



SEZIONE LONGITUDINALE 2-2

COMMITTENTE: TEKNO ENGINEERING FZC

ANNO DI REALIZZAZIONE: 2014

LUOGO: BASSORA (IRAQ)

DATI TECNICI: 15.677 m², AREA ESTERNA 8.195 m²

IMPORTO LAVORI: € 25.000.000

SERVIZI PRESTATI: PROJECT MANAGEMENT, PROGETTAZIONE PRELIMINARE ED ESECUTIVA ARCHITETTONICA



PLANIMETRIA GENERALE



PROSPETTO SUD-EST



PROSPETTO NORD-OVEST



SEZIONE A-A

COMMITTENTE: DOMOPAN FZE

ANNO DI REALIZZAZIONE: 2013

LUOGO: DAKAR (SENEGAL)

DATI TECNICI: 25.000 m² - 250 p.l.

IMPORTO LAVORI: 55.625.000 €

SERVIZI PRESTATI: PROJECT MANAGEMENT, STUDIO DI FATTIBILITÀ



VISTA D'INSIEME



INGRESSO PRINCIPALE

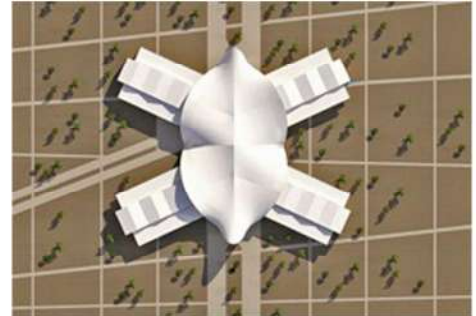

VISTA DALL'ALTO



VISTE



PROSPETTO PRINCIPALE



PROSPETTO RETROSTANTE



COMMITTENTE: MINISTERO DELLA SANITÀ DEL SENEGAL

ANNO DI REALIZZAZIONE: 2012

LUOGO: TOUBA (SENEGAL)

DATI TECNICI: 25.000 m² - 250 p.l.

IMPORTO LAVORI: 55.625.000 €

SERVIZI PRESTATI: PROJECT MANAGEMENT DEI SERVIZI DI PROGETTAZIONE DEFINITIVA

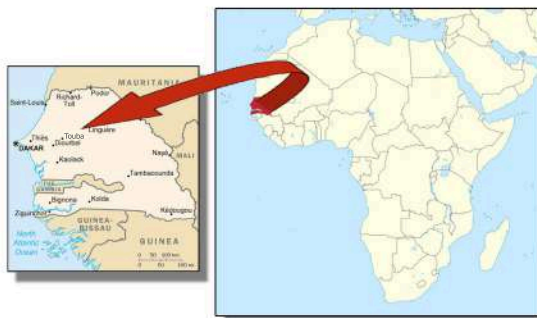

PLANIMETRIA GENERALE

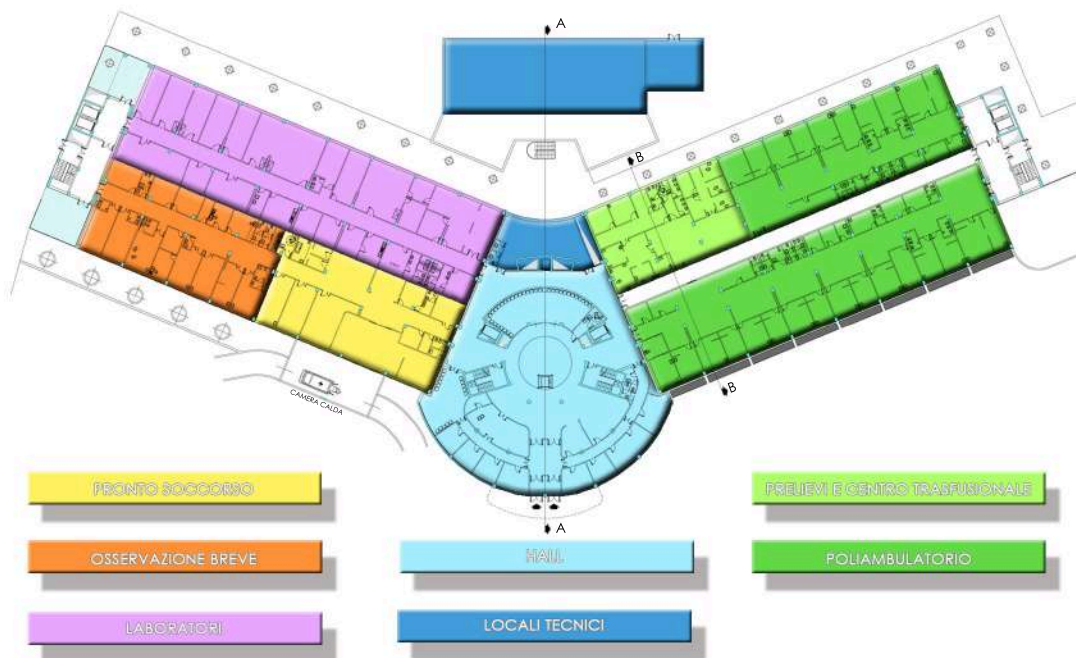

PIANTA PIANO TERRENO

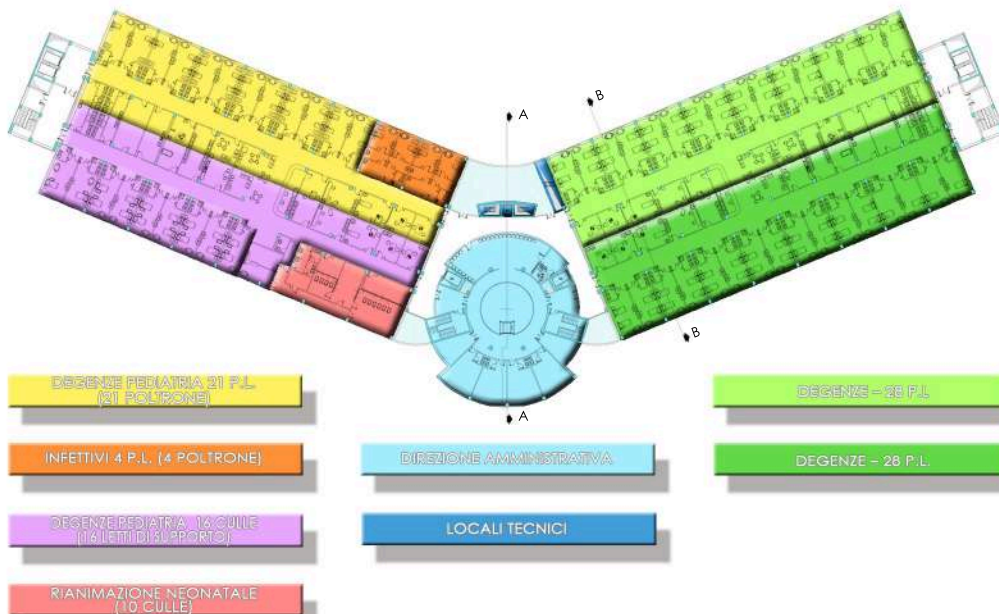

PIANTA PIANO SECONDO

COMMITTENTE: MINISTERO DELLA DIFESA DELLA REPUBBLICA DEL KAZAKISTAN

ANNO: 2008

LUOGO: ASTANA (KAZAKISTAN)

DATI TECNICI: 50.639 m² - 261 p.l.

IMPORTO LAVORI: € 52.840.000

SERVIZI PRESTATI: PROJECT MANAGEMENT DEI SERVIZI DI PROGETTAZIONE PRELIMINARE E DEFINITIVA

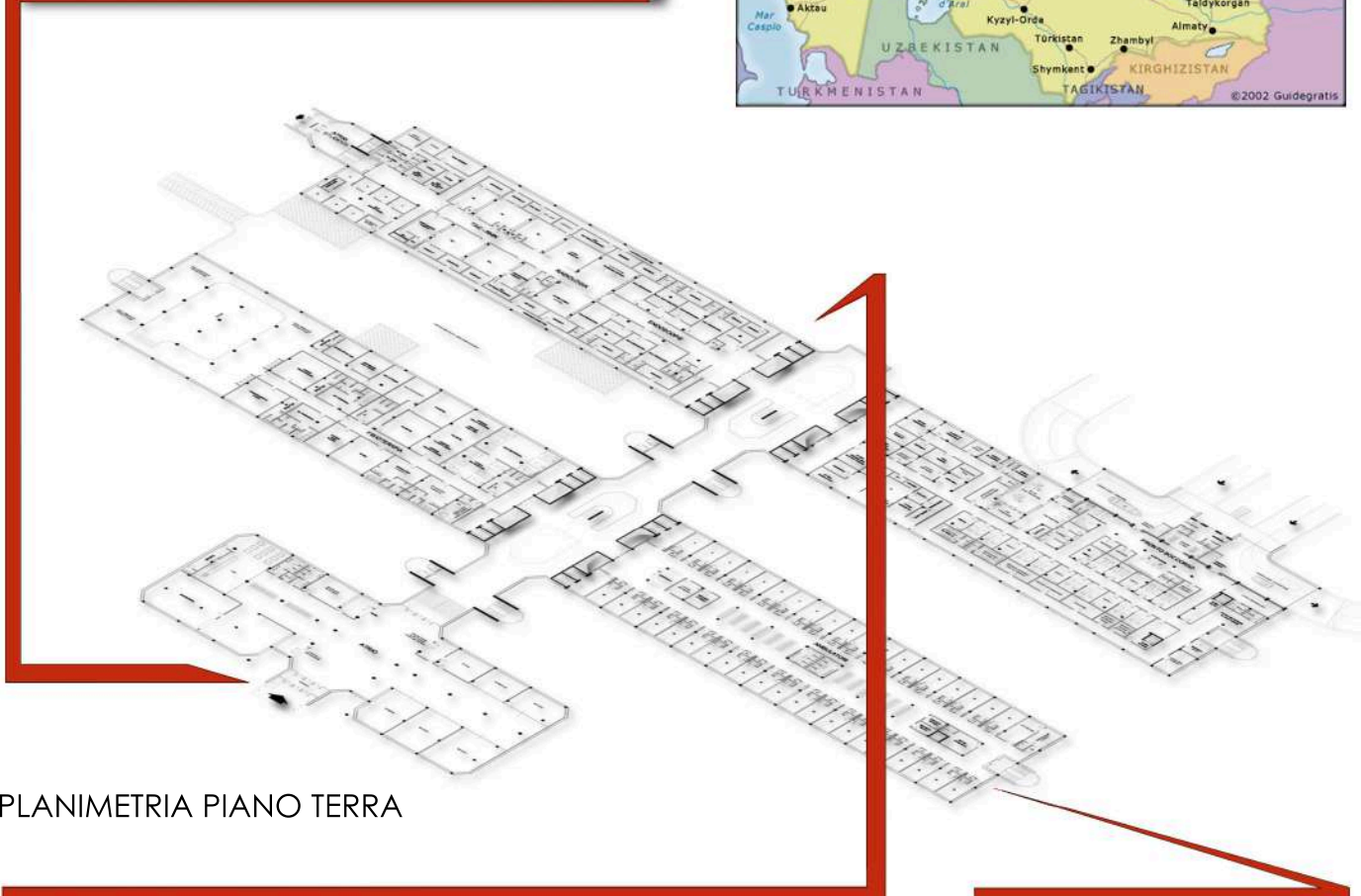

PLANIMETRIA PIANO TERRA



STUDIO
PLANIVOLUMETRICO



COMMITTENTE: CITTÀ DI SAN PIETROBURGO

ANNO : 2007

LUOGO: SAN PIETROBURGO (RUSSIA)

DATI TECNICI: 28.560 m² - 114.300 m³ - 241 p.l.

SERVIZI PRESTATI: PROJECT MANAGEMENT DEI SERVIZI DI PROGETTAZIONE DEFINITIVA

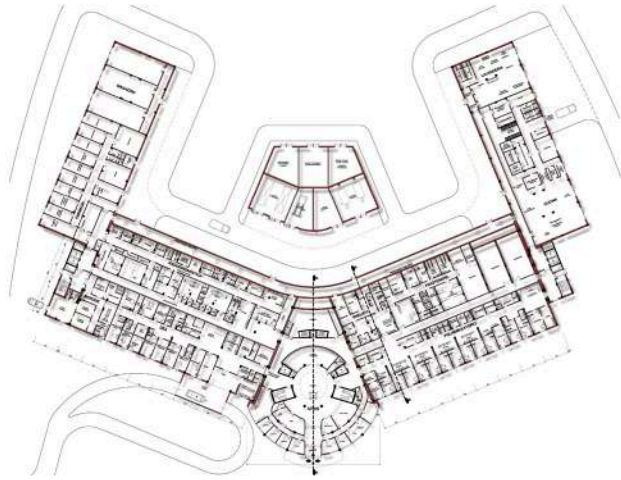

PIANTA PIANO TERRA

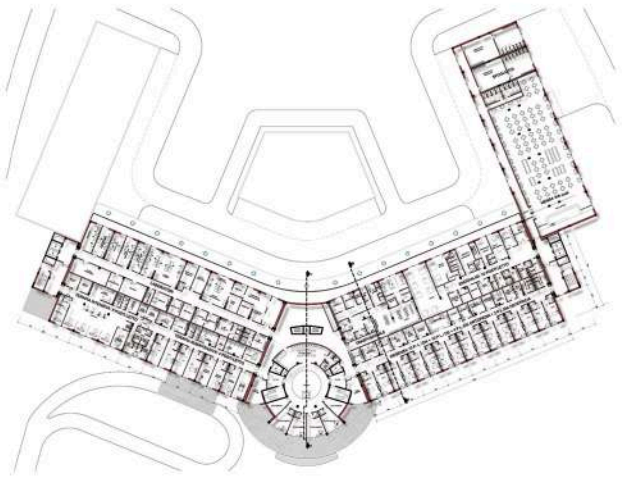

PIANTA PIANO PRIMO



PROSPETTO PRINCIPALE

PROSPETTO LATERALE

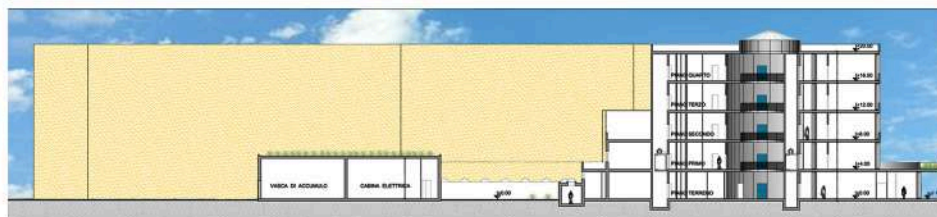
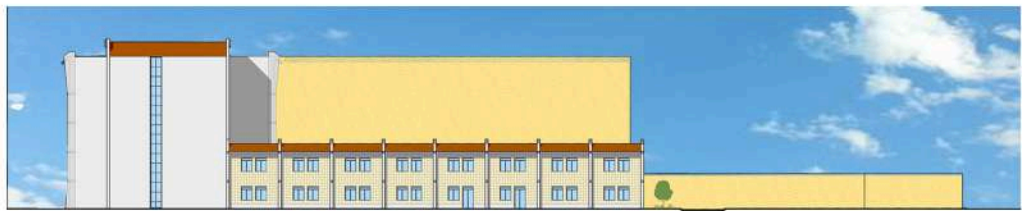

SEZIONE LONGITUDINALE
CORPO CENTRALE

SEZIONE TRASVERSALE CORPO CENTRALE

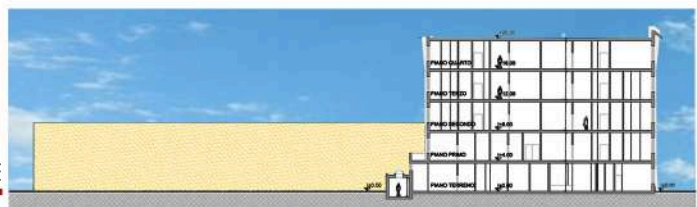

COMMITTENTE: WOYOME FOUNDATION FOR AFRICA (WFFA) WASHINGTON - ACCRA

ANNO DI REALIZZAZIONE: 2007

LUOGO: ACCRA (GHANA)

DATI TECNICI: 33.650 m² - 134.600 m³ - 315 p.l.

IMPORTO LAVORI: € 74.100.000

SERVIZI PRESTATI: PROJECT MANAGEMENT DEI SERVIZI DI PROGETTAZIONE ESECUTIVA

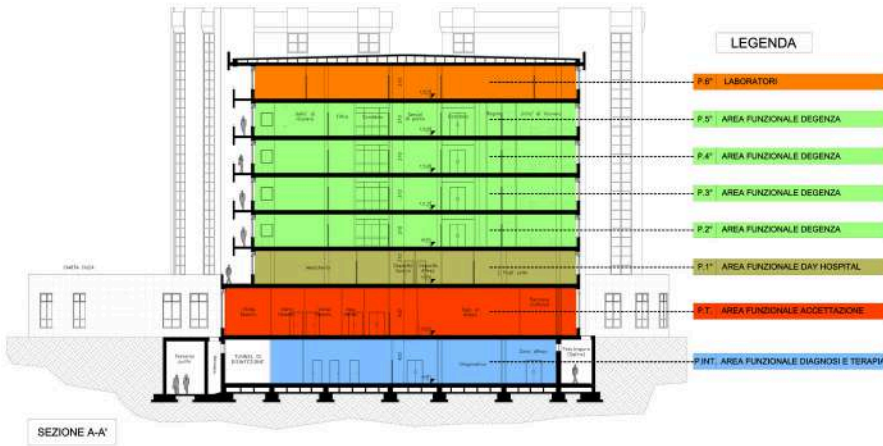

COMMITTENTE: AMMINISTRAZIONE DELL'OSPEDALE DI COLENTINA

ANNO: 2007

LUOGO: COLENTINA (BUCAREST) (ROMANIA)

DATI TECNICI: 23.600 m² - 326 p.l.

IMPORTO LAVORI: € 62.000.000

SERVIZI PRESTATI: PROJECT MANAGEMENT DEI SERVIZI DI PROGETTAZIONE PRELIMINARE



AREA OGGETTO DI INTERVENTO

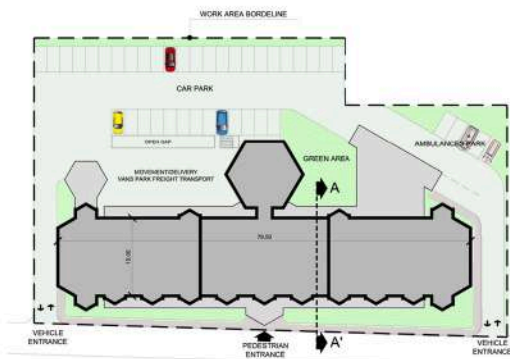
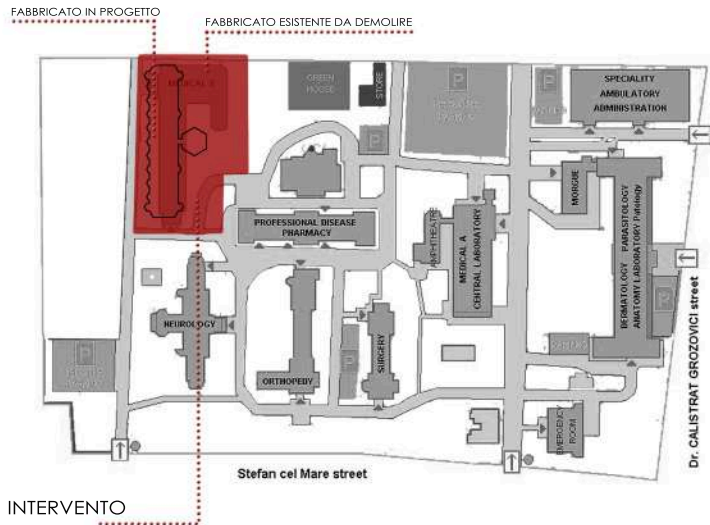

PLANIMETRIA CON SISTEMAZIONI ESTERNE

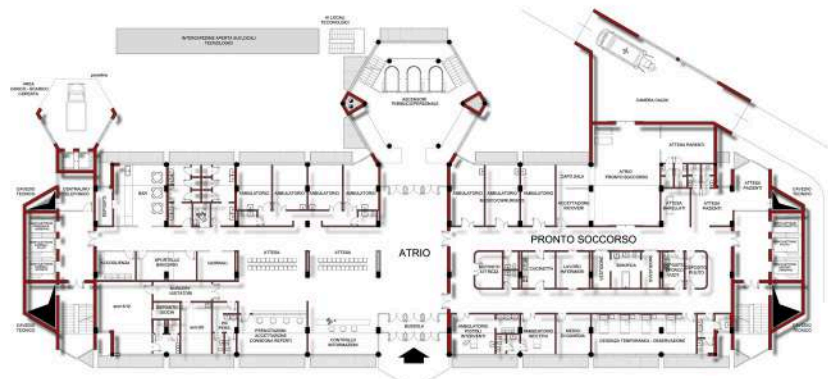

PIANTA PIANO TERRENO

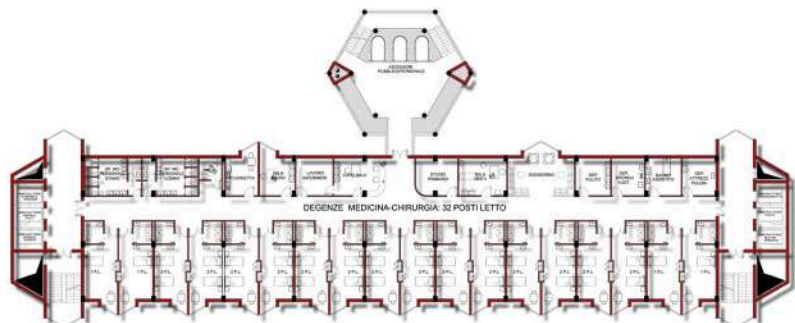

PIANTA PIANO TIPO

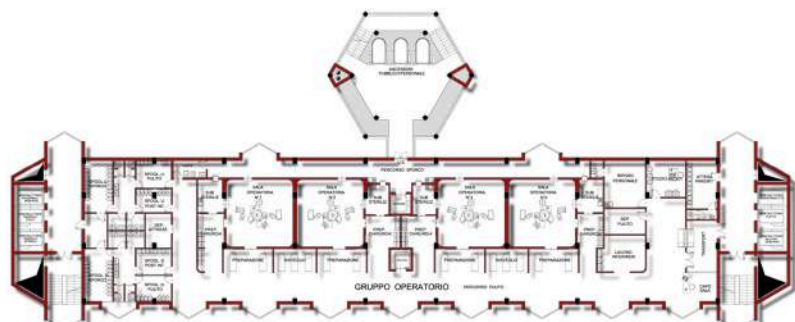

PIANTA BLOCCO OPERATORIO

PIANO 15'	STERILIZZAZIONE
PIANO 14'	GRUPPO OPERATORIO
PIANO 13'	GRUPPO OPERATORIO
PIANO 12'	DEGENZE CARDIOLOGIA ANGIOCHIRURGICA: 12 POSTI LETTO
PIANO 11'	DEGENZE CARDIOLOGIA ANGIOCHIRURGICA: 36 POSTI LETTO
PIANO 10'	DEGENZE NEUROCHIRURGIA MEDICA: 32 POSTI LETTO
PIANO 9'	DEGENZE ORTOPEDIA CHIRURGICA NON TRAUMATOLOGICA: 32 POSTI LETTO
PIANO 8'	DEGENZE ORTOPEDIA CHIRURGICA NON TRAUMATOLOGICA: 32 POSTI LETTO
PIANO 7'	DEGENZE ORTOPEDIA CHIRURGICA NON TRAUMATOLOGICA: 32 POSTI LETTO
PIANO 6'	DEGENZE ORTOPEDIA CHIRURGICA NON TRAUMATOLOGICA: 32 POSTI LETTO
PIANO 5'	DEGENZE ONCOLOGIA CHIRURGICA-MEDICA: 32 POSTI LETTO
PIANO 4'	DEGENZE ONCOLOGIA CHIRURGICA-MEDICA: 32 POSTI LETTO
PIANO 3'	DEGENZE ONCOLOGIA CHIRURGICA-MEDICA: 32 POSTI LETTO
PIANO 2'	SALA OPERATORIA URGENZE/INFETTIVO
PIANO 1'	RADIOLOGIA
DEGENZE ONCOLOGIA D.H. MEDICA: 18 POSTI LETTO	
PRONTO SOCCORSO	
PIANO TERRENO	INGRESSO - ATRIO
PIANO INTERRATO	
PORZIONAMENTO CIBI MENSA SELF SERVICE DISINFESTAZIONE - DISINFESTAZIONE SPOGLIATOI DEPOSITI LOCALI TECNOLOGICI	

SEZIONE SCHEMATICA A-A

COMMITTENTE: MINISTERO DELLA SANITÀ DELLA ROMANIA

ANNO DI REALIZZAZIONE: 2007

LUOGO: BUCAREST (ROMANIA)

DATI TECNICI: 24.300 m² - 263 p.l.

IMPORTO LAVORI: € 55.000.000

SERVIZI PRESTATI: PROJECT MANAGEMENT DEI SERVIZI DI PROGETTAZIONE DEFINITIVA

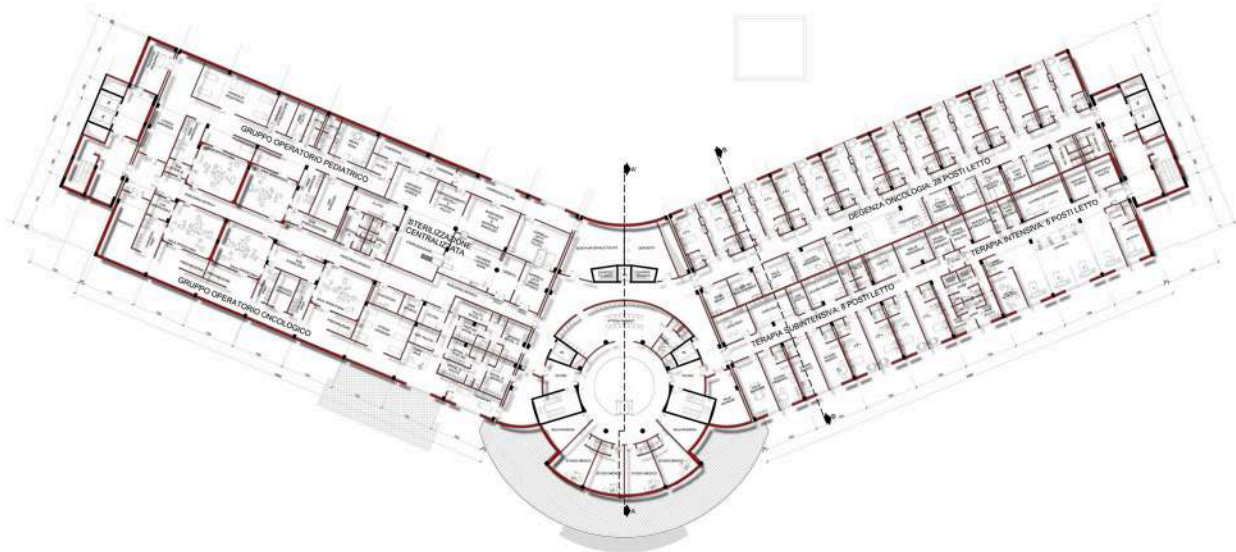

PIANTA BLOCCO OPERATORIO E TERAPIA INTENSIVA

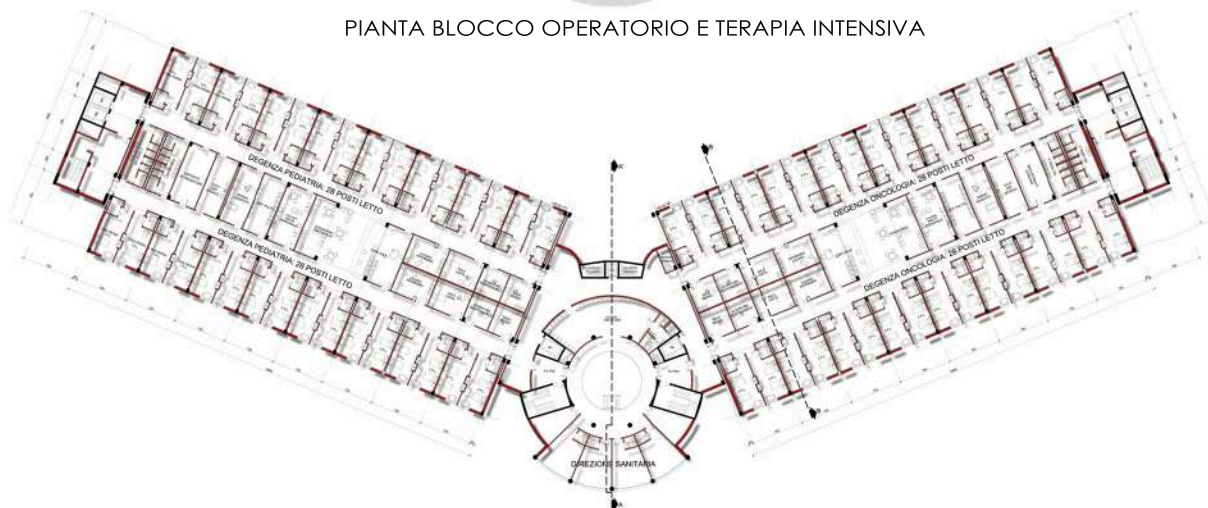

PIANTA PIANO TIPO



PROSPETTO PRINCIPALE



SEZIONE A-A

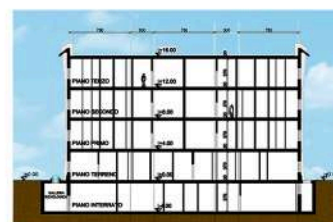

SEZIONE B-B

COMMITTENTE: AMMINISTRAZIONE DELLA REGIONE DI KRASNODAR
 ANNO: 2007

LUOGO: KRASNODAR (RUSSIA)

DATI TECNICI: 53.884 m² - 830 p.l.

IMPORTO LAVORI: € 64.054.144

SERVIZI PRESTATI: PROJECT MANAGEMENT DEI SERVIZI DI PROGETTAZIONE PRELIMINARE

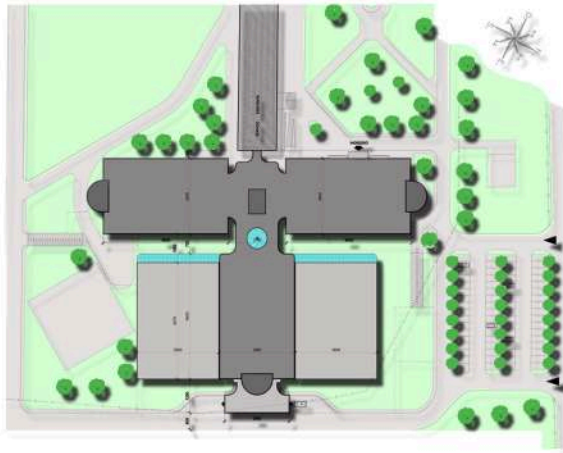

PLANIMETRIA CON SISTEMAZIONI ESTERNE

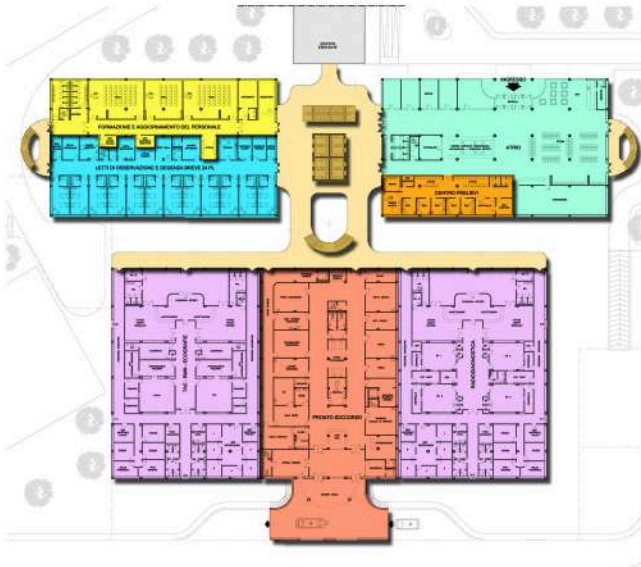

PIANTA PIANO TERRENO

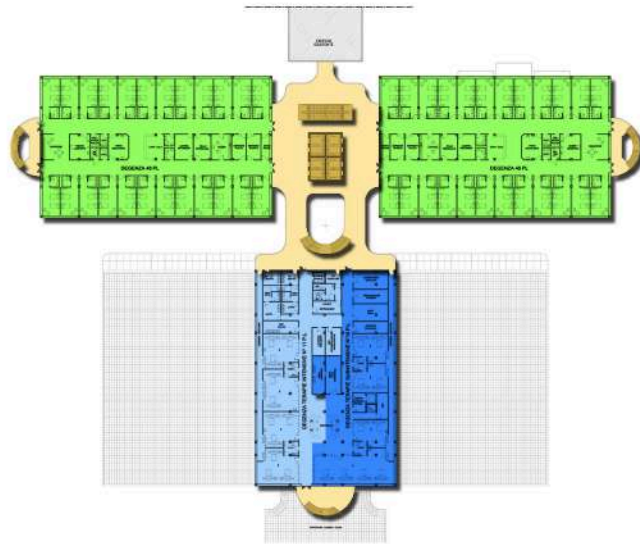

PIANTA PIANO PRIMO

Livello tecnologico	Superficie Sviluppata
ALTO	
Gruppo operatorio	3 585,00
Rian., Ter.Int., U.C.	597,50
Dialisi	597,50
P. Socc. E Cam.Calda	1 448,00
Ter. Sub intensiva	597,50
Radiologia	1 281,00
TAC, RMN, ecogr.	1 281,00
Serv. Emotrasf. Labor.	597,50
Totale	9 985,00
MEDIO	
Degenza indiff.	20 608,00
Letti osserv./deg. Breve	723,00
Recupero e rieduc. Funz.	1 195,00
Lab./Centro Trasl.	1 195,00
Centro prelievi	224,00
Area settoria Anatom. Pat.	509,00
Totale	24 454,00
BASSO	
Basso livello	
Farmacia	770,00
Reparto Morgue	612,00
Sterilizzazione	648,00
Cucina centr./mensa	2 530,00
Lavanderia/guardaroba	884,00
Magazzini/depositi	505,00
Totale	5 949,00
Servizi generali di supporto	
Dir. Ammin. E Sanit.	1 195,00
Locali vari (CUP,inform., bar, attesa, guardar., consegna referti, centr. Tel., negozi, ecc.)	1 064,00
Aula formaz. Aggiornam. Personale	565,00
Spogl. Personale	950,00
Connettivo, scale, ascensori, atrio	8 536,00
Totale	12 310,00
Servizi generali tecnici	
Dolcific. Acqua, locale pompe, cabina	1 186,00
Totale	1 186,00
Totale BASSO	19 445,00
TOTALE	53 884,00

LEGENDA

- PRONTO SOCCORSO
- RADIOLOGIA/RADIAGNOSTICA
- OSSERVAZIONE E DEGENZA BREVE
- TERAPIE INTENSIVE
- TERAPIE SUB-INTENSIVE
- DEGENZE E SERVIZI ACCESSORI
- ATRIO
- FORMAZIONE/AGGIORNAMENTO PERSONALE
- CENTRO PRELIEVI
- GRUPPO OPERATORIO
- CORRIDOI
- SCALE - ELEVATORI

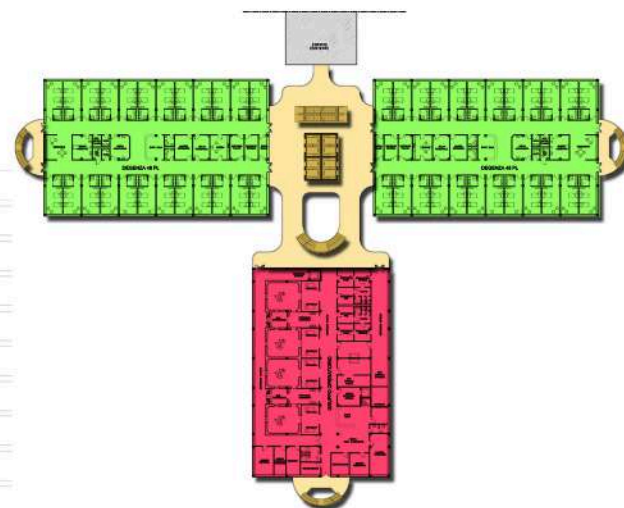

PIANTA PIANO TIPO

COMMITTENTE: FACOLTA' DI MEDICINA DI SAN PIETROBURGO

ANNO DI REALIZZAZIONE: 2007

LUOGO: SAN PIETROBURGO (RUSSIA)

DATI TECNICI: 109.714 m² - 384.000 m³ - 391 p.l.

IMPORTO LAVORI: € 152.000.000

SERVIZI PRESTATI: PROJECT MANAGEMENT DEI SERVIZI DI PROGETTAZIONE DEFINITIVA

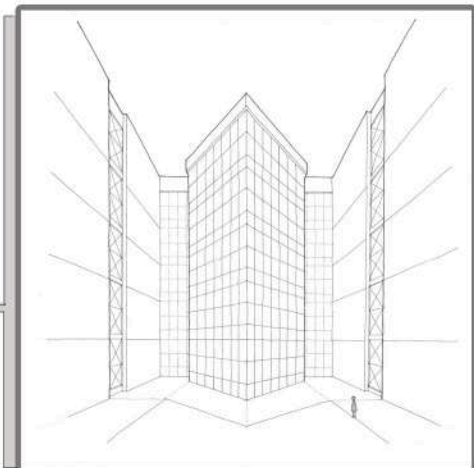
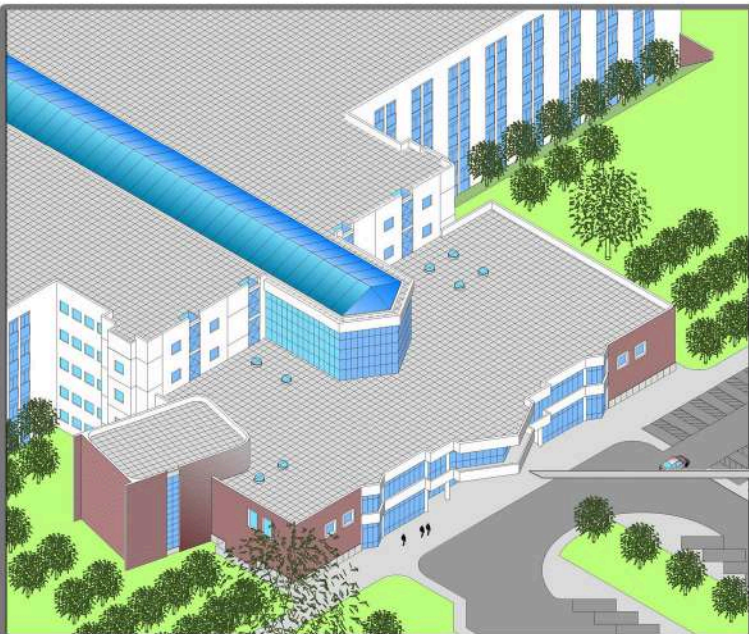
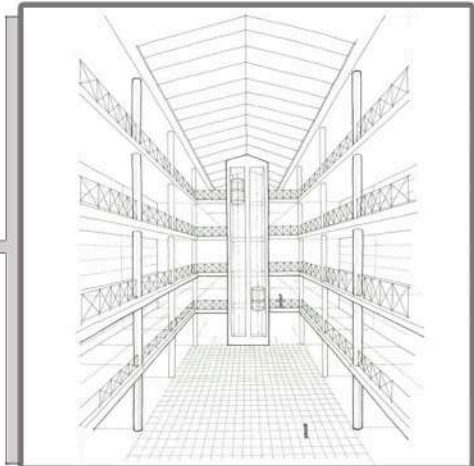
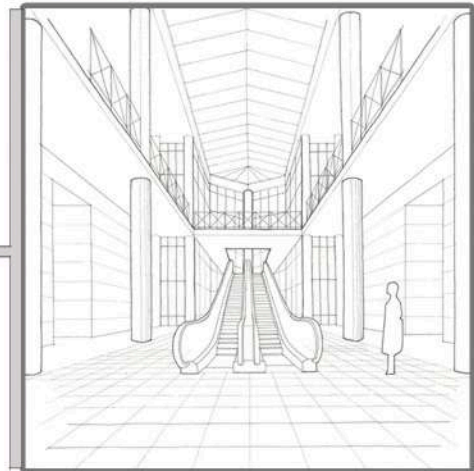
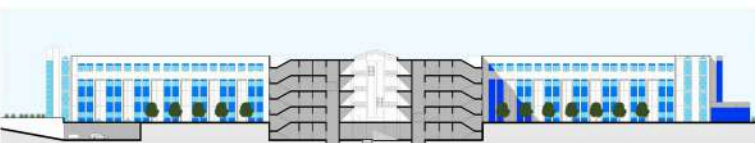
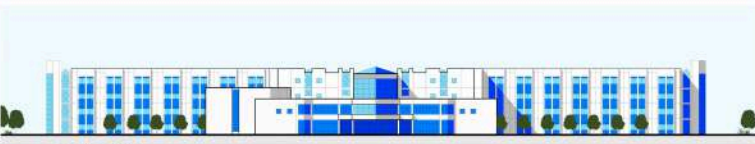

NUOVO POLICLINICO DA 391 POSTI LETTO

EDILIZIA SANITARIA ED ASSISTENZIALE

COMMITTENTE: MINISTERO DELLA SALUTE DEL GOVERNO ALBANESE
 ANNO DI REALIZZAZIONE: 2006
 LUOGO: TIRANA (ALBANIA)
 DATI TECNICI: SUPERFICIE LORDA 106.250 m²- AREA ESTERNA 91.780 m²- 1.324 p.l.
 IMPORTO LAVORI: € 107.352.834
 SERVIZI PRESTATI: REDAZIONE DI MASTER PLAN

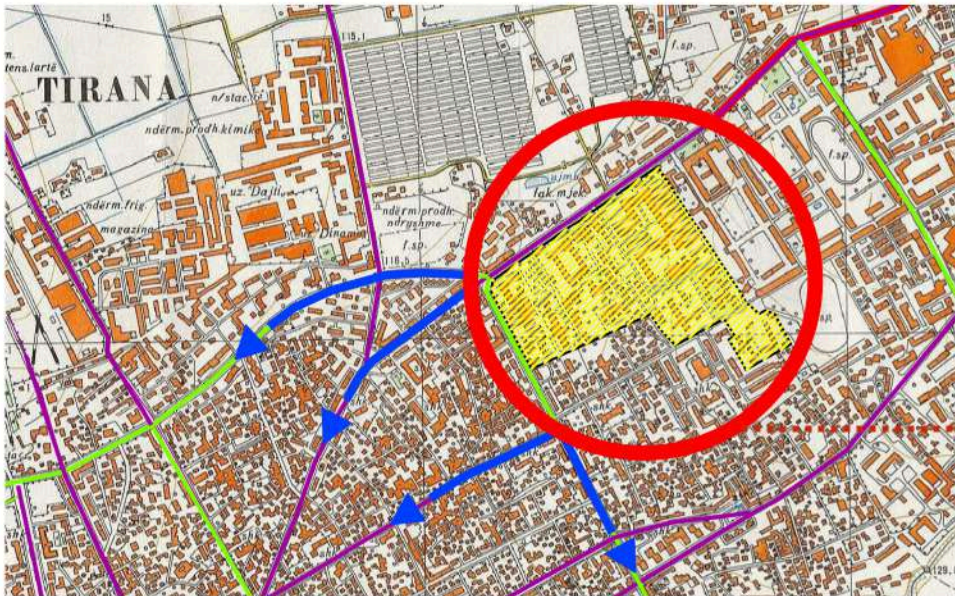

AREA MASTERPLAN

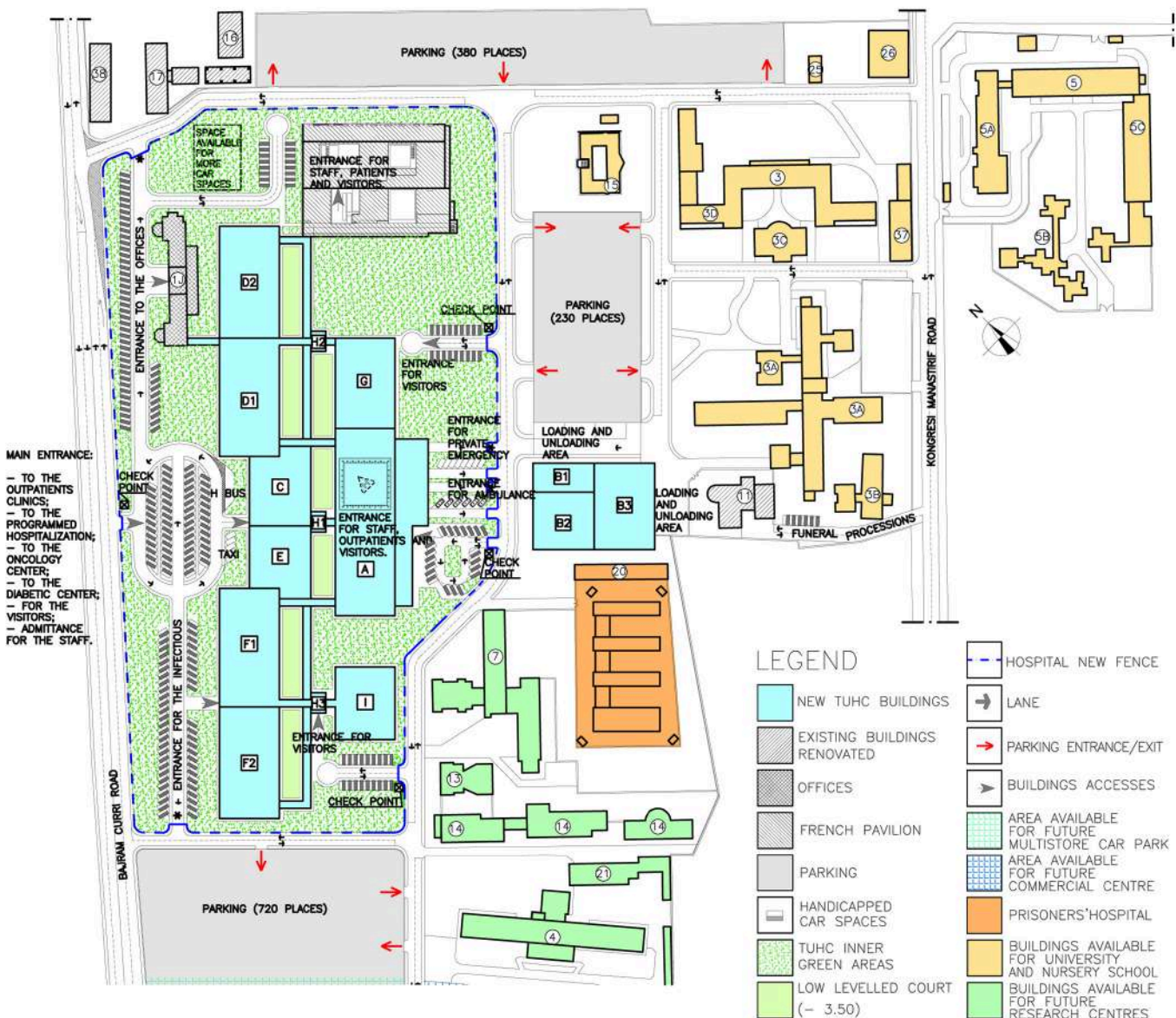

COMMITTENTE: MINISTERO DELLA SALUTE DEL GOVERNO ALBANESE
 ANNO DI REALIZZAZIONE: 2006
 LUOGO: TIRANA (ALBANIA)
 DATI TECNICI: SUPERFICIE LORDA 106.250 m²-AREA ESTERNA 91.780 m²-1.324 p.l.
 IMPORTO LAVORI: € 107.352.834
 SERVIZI PRESTATI: REDAZIONE DI MASTER PLAN

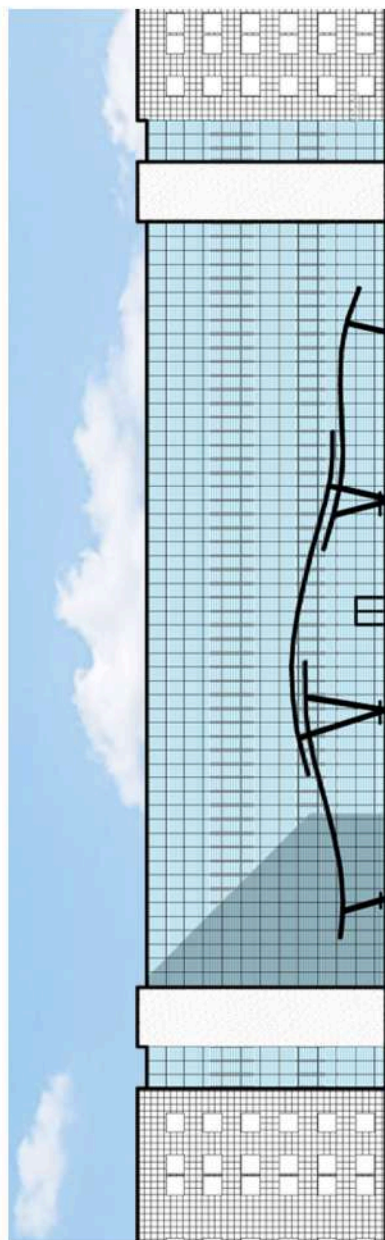
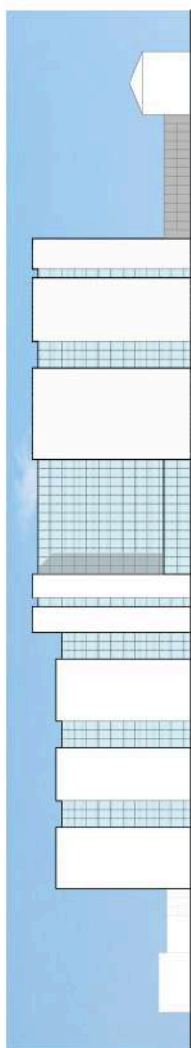
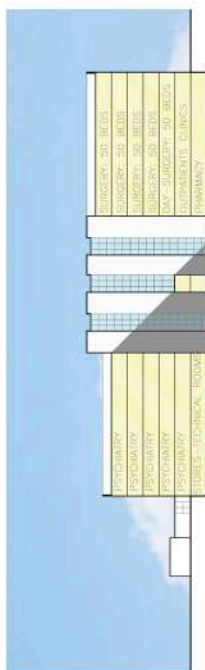
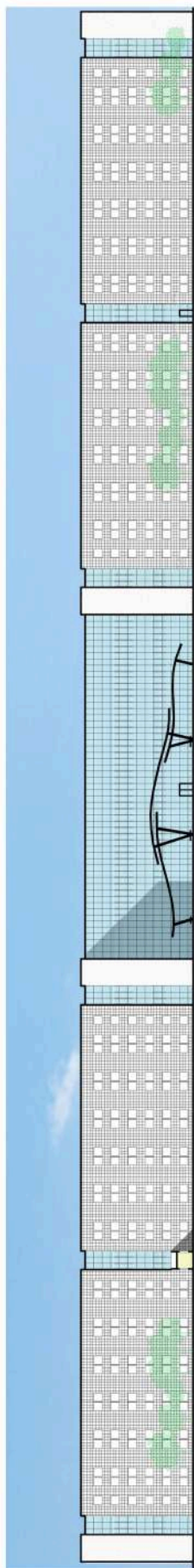
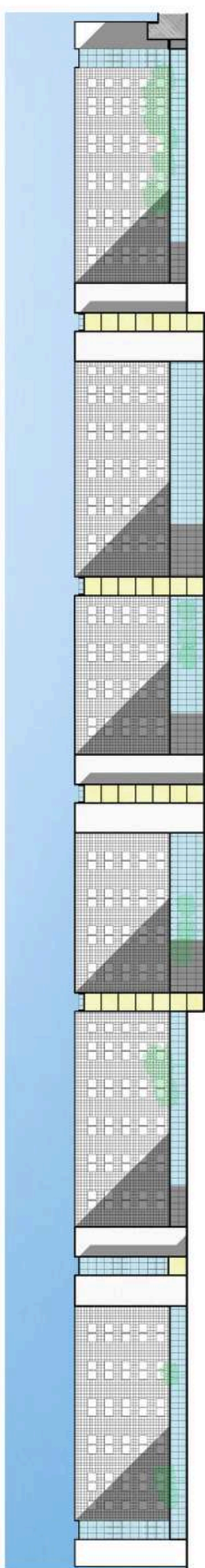

INGRANDIMENTO INGRESSO PRINCIPALE



COMMITTENTE: MINISTERO DELLA SALUTE DEL GOVERNO ALBANESE
 ANNO DI REALIZZAZIONE: 2006 LUOGO: TIRANA (ALBANIA)
 DATI TECNICI: EDIFICIO "A" (RADIOLOGIA, PRONTO SOCCORSO, DEGENZE,
 LABORATORI E CURE INTENSIVE) - EDIFICIO DI ONCOLOGIA
 IMPORTO LAVORI: € 31.379.166
 SERVIZI PRESTATI: PROJECT MANAGEMENT DEI SERVIZI DI PROGETTAZIONE PRELIMINARE, DEFINITIVA, ESECUTIVA

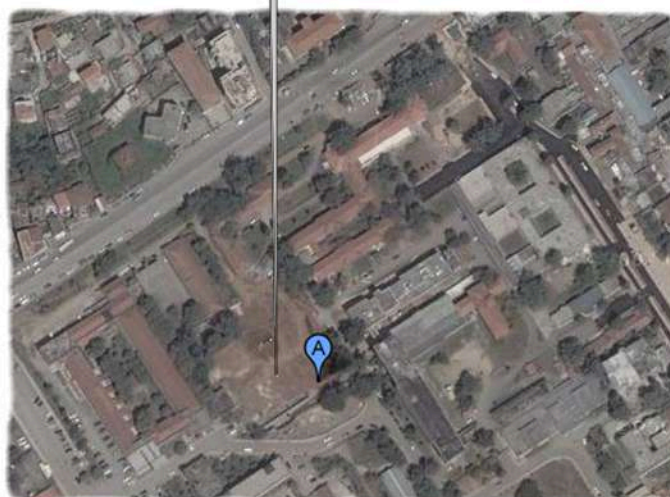
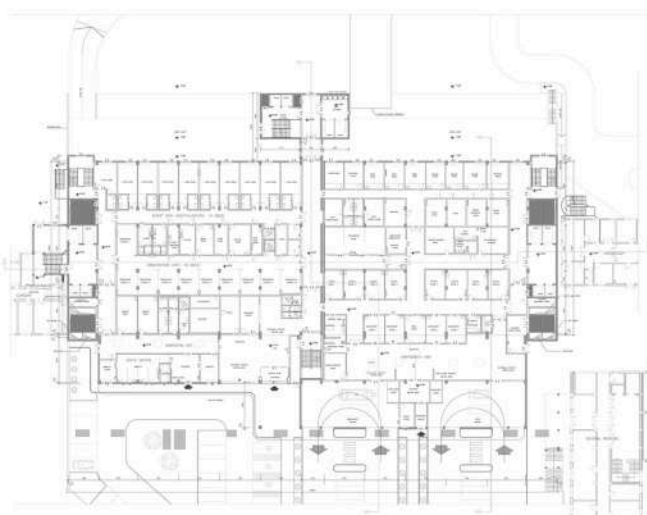

PIANO TERRA EDIFICIO LOTTO A

AREA DI INTERVENTO FASE DI DEMOLIZIONE

COMMITTENTE: COMUNITÀ DI SANT'EGIDIO

ANNO: 2003

LUOGO: TIRANA (ALBANIA)

DATI TECNICI: 3.026 m²

IMPORTO LAVORI: \$ 525.000

SERVIZI PRESTATI: PROJECT MANAGER DEI SERVIZI DI PROGETTAZIONE PRELIMINARE

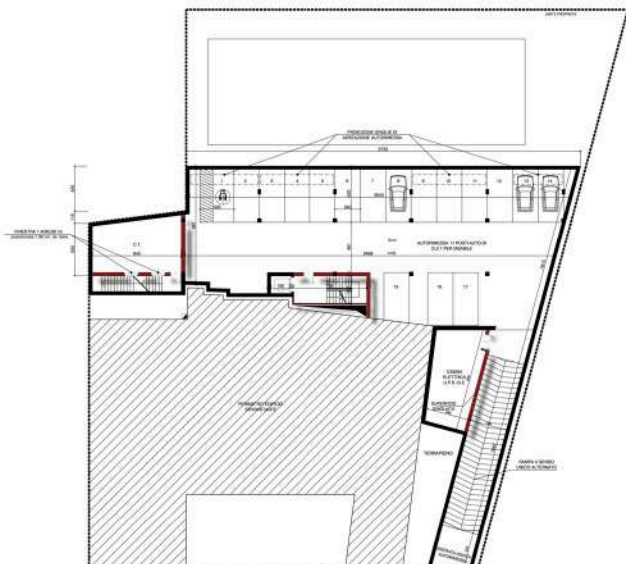

PIANTA PIANO INTERRATO



PIANTA PIANO TERRENO



PIANTA PIANO PRIMO

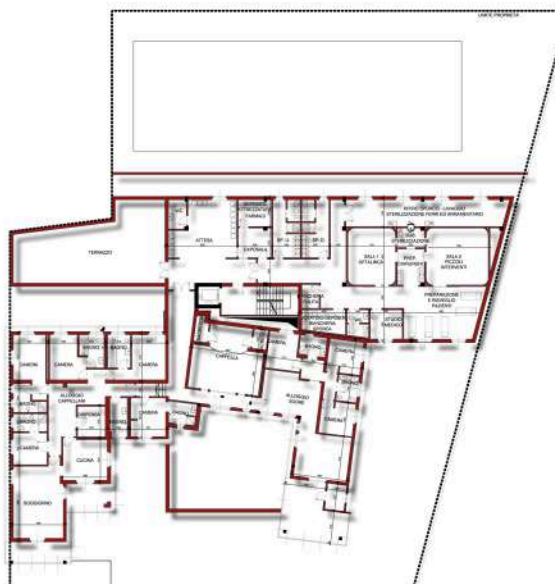

PIANTA PIANO SECONDO

COMMITTENTE: PRIVATO

ANNO: 1999

LUOGO: KUWAIT CITY (KUWAIT)

DATI TECNICI: 15.421 m² - 114 p.l.

IMPORTO LAVORI: € 57.000.000

SERVIZI PRESTATI: PROJECT MANAGEMENT DEI SERVIZI DI PROGETTAZIONE PRELIMINARE

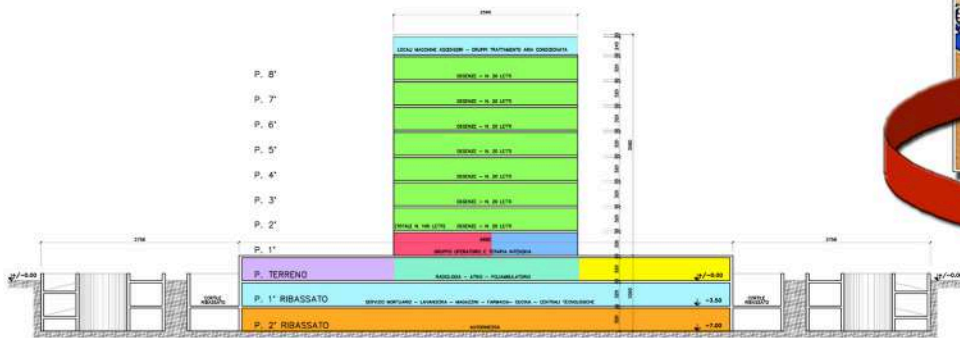

SEZIONE SCHEMATICA A-A



LEGENDA	
	ATORIO
	RADIOLOGIA/RADIODIAGNOSTICA
	POLIAMBULATORIO
	TERAPIE INTENSIVE
	GRUPPO OPERATORIO
	DEGENZE E SERVIZI ACCESSORI
	SERVIZI TECNICI
	AUTORIMESSA
	CORRIDOI
	SCALE - ELEVATORI

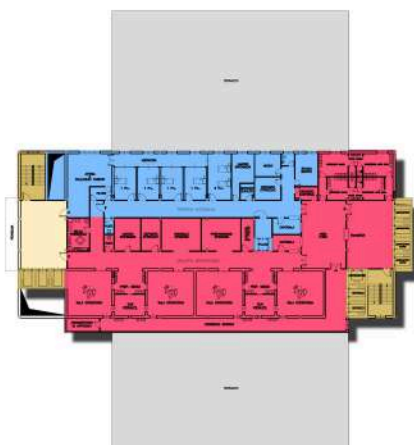

PIANTA PIANO PRIMO

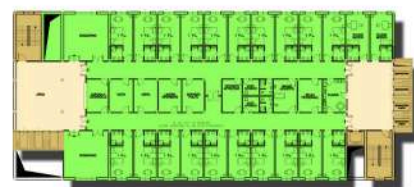

PIANTA PIANO TIPO

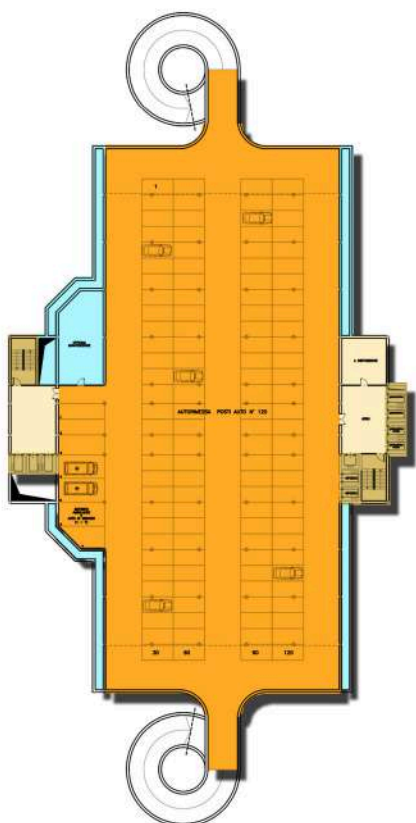

PIANTA PIANO 2° INTERRATO

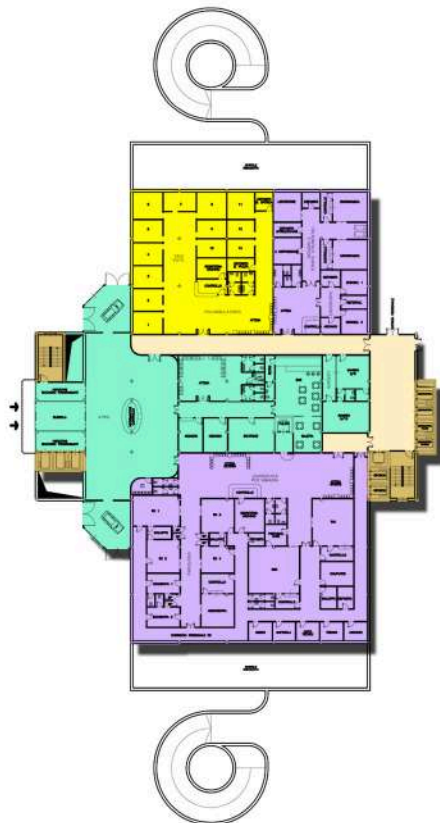

PIANTA PIANO TERRENO

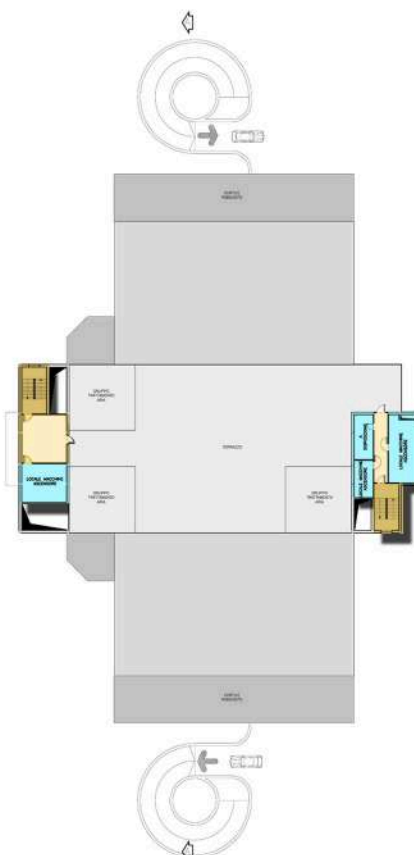

PIANTA COPERTURA

COMMITTENTE: MINISTERO DELLA SANITA' DELLA REPUBBLICA DEL CONGO-BRAZZAVILLE
 ANNO: 1999

LUOGO: BRAZZAVILLE (CONGO-BRAZZAVILLE)

DATI TECNICI: 19.854 m² - 350 p.l. (AMPLIABILI A 450)

IMPORTO LAVORI: € 39.150.000

SERVIZI PRESTATI: PROJECT MANAGEMENT DEI SERVIZI DI PROGETTAZIONE PRELIMINARE



PROSPETTO NORD-OVEST



PROSPETTO NORD-EST



SEZIONE A-A

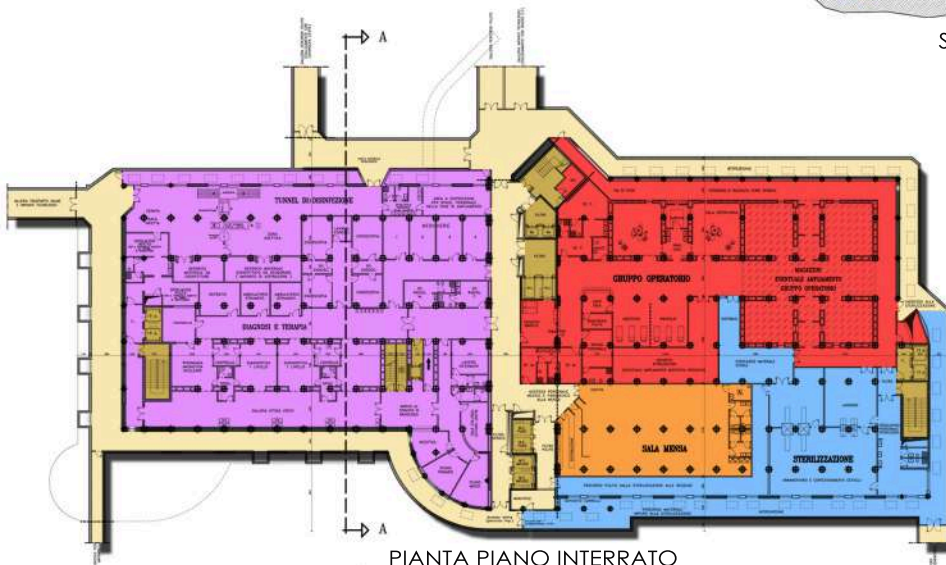

PIANTA PIANO INTERRATO

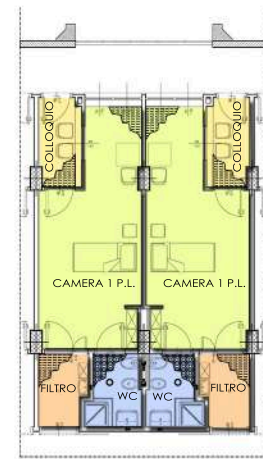

CAMERA DI DEGENZA

LEGENDA

	ATRIO
	RADIOLOGIA/RADIODIAGNOSTICA
	MENSA
	STERILIZZAZIONE CENTRALIZZATA
	GRUPPO OPERATORIO
	DAY-HOSPITAL
	DEGENZE E SERVIZI ACCESSORI
	LABORATORI
	CORRIDOI
	SCALE - ELEVATORI



PIANTA PIANO TIPO



COMMITTENTE: MINISTERO DELLA SANITA' DELLA REPUBBLICA DEL CONGO-BRAZZAVILLE

ANNO: 1999

LUOGO: POINT-NOIRE (CONGO-BRAZZAVILLE)

DATI TECNICI: 19.854 m² - 350 p.l. (AMPLIABILI A 450)

IMPORTO LAVORI: € 39.150.000

SERVIZI PRESTATI: PROJECT MANAGEMENT DEI SERVIZI DI PROGETTAZIONE PRELIMINARE



PROSPETTO SUD-EST

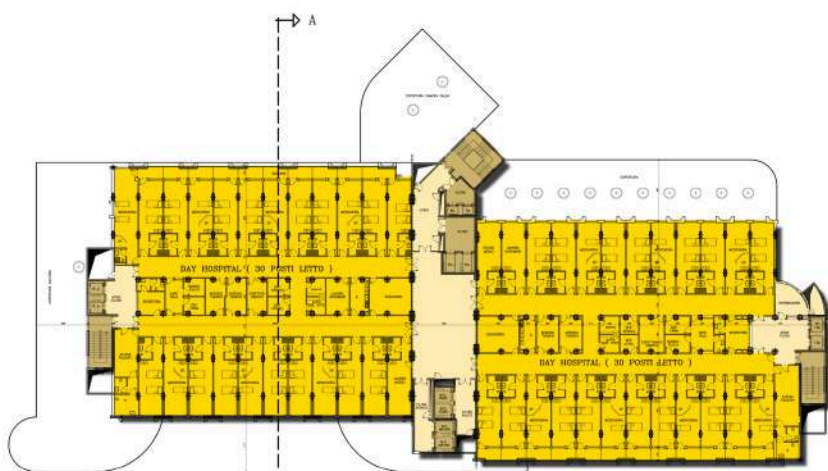

PIANTA PIANO PRIMO



FABBRICATO TECNOLOGICO -
PIANTA PIANO INTERRATO



PIANTA PIANO TIPO





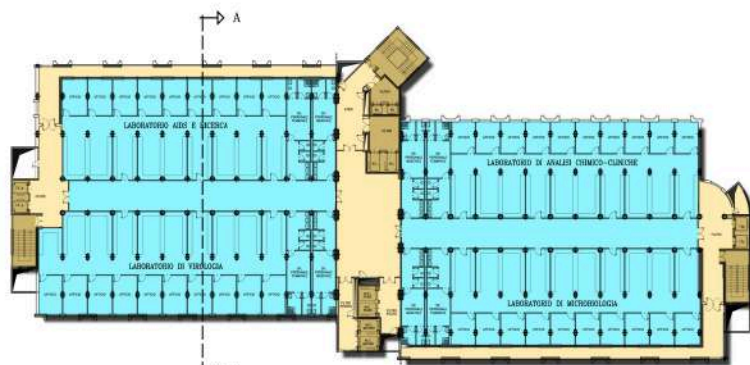



FABBRICATO TECNOLOGICO -
PIANTA PIANO TERRENO



PIANTA PIANO SESTO

LEGENDA

	DAY-HOSPITAL
	DEGENZE E SERVIZI ACCESSORI
	LABORATORI
	CUCINA CENTRALIZZATA
	SERVIZI TECNICI
	CORRIDOI
	SCALE - ELEVATORI



COMMITTENTE: ICI - IMPRESA COSTRUZIONI INDUSTRIALI s.r.l.

LUOGO: JUFFAIR (BAHRAIN) ANNO: 1998

DATI TECNICI: 27.175 m² - 146 P.L. (+ 140 DI APPOGGIO)

IMPORTO LAVORI: € 73.000.000

SERVIZI PRESTATI: ANALISI PROG. ESECUTIVO, PROJECT MANAGEMENT SERVIZI DI PROGETTAZIONE

SOLUZIONI MIGLIORATIVE E DUE DILIGENCE PER L'OFFERTA TECNICO-ECONOMICA DI REALIZZAZIONE

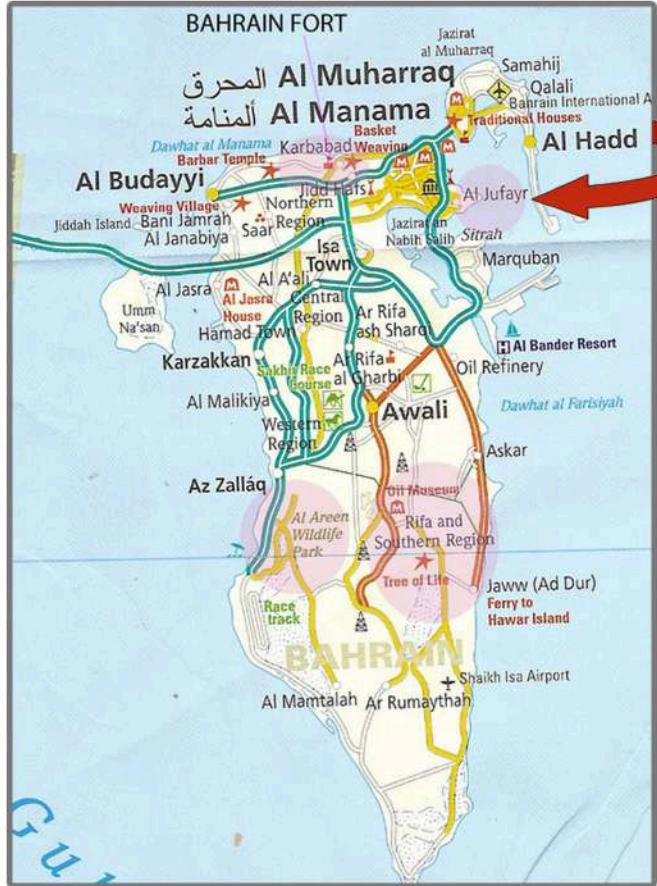

PROSPETTO PRINCIPALE CLINICA

PROSPETTO LATO MARE



EDILIZIA SANITARIA ED ASSISTENZIALE CLINICA SPECIALISTICA CARDIOLOGICA - MATERNO INFANTILE

COMMITTENTE: MINISTERO DELLA SANITA' DELLA REPUBBLICA DEL CONGO-BRAZZAVILLE

ANNO: 1998

LUOGO: POINT-NOIRE (CONGO-BRAZZAVILLE)

DATI TECNICI: 43.143 m² - 169.890 m³ - 615 p.l.

IMPORTO LAVORI: \$ 8.450.000

SERVIZI PRESTATI: PROJECT MANAGEMENT DEI SERVIZI PER LO STUDIO DI FATTIBILITÀ

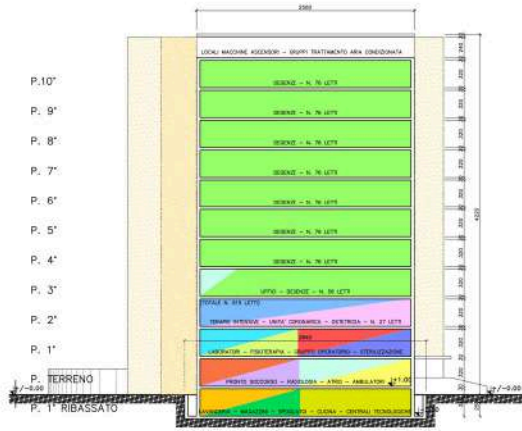

SEZIONE SCHEMATICA

TABELLA RIASSUNTIVA POSTI LETTO		
REPARTO	PIANO	N. LETTI
UNITA' CORONARICA E TERAPIA INTENSIVA	2°	13
OSTETRICIA	3°	14
DEGENZE GENERALI (camere con n. 2 letti)	4°	56
DEGENZE GENERALI (camere con n. 2 letti)	5°	76
DEGENZE GENERALI (camere con n. 2 letti)	6°	76
DEGENZE GENERALI (camere con n. 2 letti)	7°	76
DEGENZE GENERALI (camere con n. 2 letti)	8°	76
DEGENZE GENERALI (camere con n. 2 letti)	9°	76
DEGENZE GENERALI (camere con n. 2 letti)	10°	76
TOTALE		615



PIANTA PIANO INTERRATO



PIANTA PIANO TERRENO



PIANTA PIANO PRIMO



PIANTA PIANO SECONDO



PIANTA PIANO TERZO



PIANTA PIANO TIPO

LEGENDA

	ATRIO		GRUPPO OPERATORIO		TERAPIE INTENSIVE - UTIC		SERVIZI TECNICI
	RADIOLOGIA/RADIODIAGNOSTICA		STERILIZZAZIONE CENTRALIZZATA		OSTETRICIA - NIDO		SPOGLIATOI CENTRALIZZATI
	PRONTO SOCCORSO		FISIOTERAPIA		DEGENZE E SERVIZI ACCESSORI		CORRIDOI
	AMBULATORI		LABORATORI		CUCINA		SCALE - ELEVATORI



COMMITTENTE: MINISTERO DELLA SANITA' DELLA REPUBBLICA DEL CONGO-BRAZZAVILLE

ANNO: 1998

LUOGO: POINT-NOIRE (CONGO-BRAZZAVILLE)

DATI TECNICI: 19.841 m² - 235 p.l.

IMPORTO LAVORI: \$ 4.675.000

SERVIZI PRESTATI: PROJECT MANAGEMENT DEI SERVIZI PER LO STUDIO DI FATTIBILITÀ

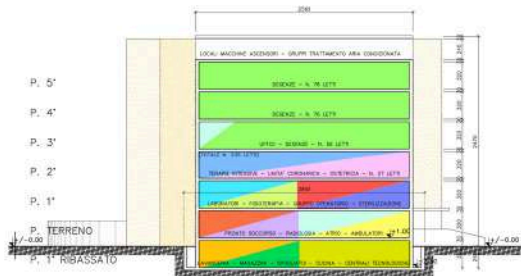

SEZIONE SCHEMATICA

TABELLA RIASSUNTIVA POSTI LETTO		
REPARTO	PIANO	N. LETTI
UNITA' CORONARICA E TERAPIA INTENSIVA	2°	13
OSTETRICIA	2°	14
DEGENZE GENERALI (camere con n.2 letti)	3°	56
DEGENZE GENERALI (camere con n.2 letti)	4°	76
DEGENZE GENERALI (camere con n.2 letti)	5°	76
TOTALE		235



PIANTA PIANO INTERRATO

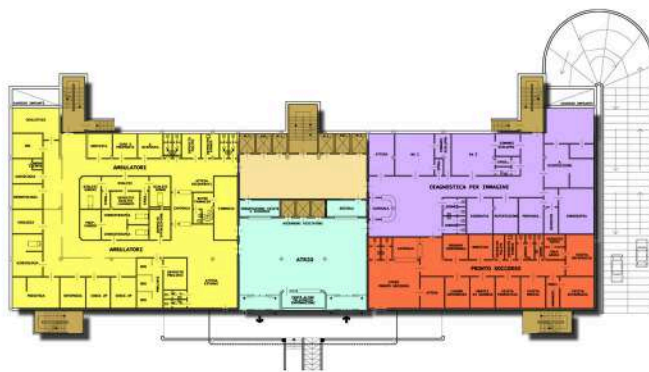

PIANTA PIANO TERRENO



PIANTA PIANO PRIMO



PIANTA PIANO SECONDO



PIANTA PIANO TERZO



PIANTA PIANO TIPO

LEGENDA

	ATRIO		GRUPPO OPERATORIO		TERAPIE INTENSIVE - UTIC		SERVIZI TECNICI
	RADIOLOGIA/RADIOLOGICA		STERILIZZAZIONE CENTRALIZZATA		OSTETRICIA - NIDO		SPOGLIATOI CENTRALIZZATI
	PRONTO SOCCORSO		FISIOTERAPIA		DEGENZE E SERVIZI ACCESSORI		CORRIDOI
	AMBULATORI		LABORATORI		CUCINA		SCALE - ELEVATORI



OSPEDALE "TIÉ - TIÉ": RISTRUTTURAZIONE E POTENZIAMENTO DI OSPEDALE DA 235 POSTI LETTO

EDILIZIA SANITARIA ED ASSISTENZIALE

COMMITTENTE: CAMERA DELL'AGRICOLTURA DELLA COSTA D'AVORIO

ANNO: 1998

LUOGO: COSTA D'AVORIO

DATI TECNICI: 8.281 m² - 356 p.l.

IMPORTO LAVORI: \$ 14.650.000

SERVIZI PRESTATI: PROJECT MANAGEMENT DEI SERVIZI DI PROGETTAZIONE PRELIMINARE

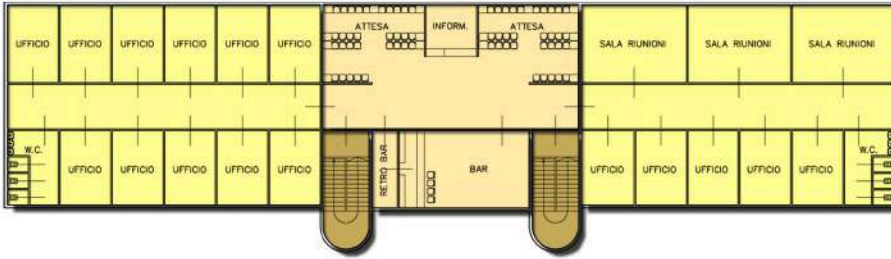

PIANTA PIANO PRIMO

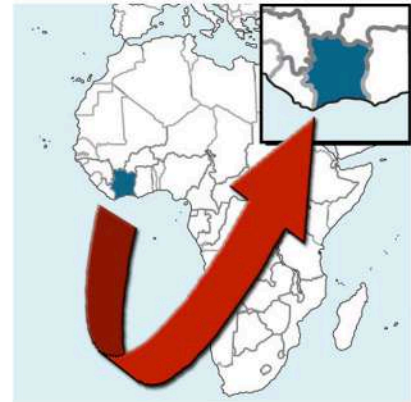

LEGENDA

ATRIO	STERILIZZAZIONE	TERAPIA INTENSIVA RIANIMAZ.	CUCINA
RADIOLOGIA	GRUPPO OPERATORIO	MEDICINA D'URGENZA	SERVIZI TECNICI
MEDICINA OMEOPATICA	AMBULATORI	DEGENZE E SERVIZI ACCESSORI	MORGUE
LABORATORI	RIABILITAZIONE/RECUP. FUNZION.	UFFICI	CORRIDOI
OSTETRICIA-GINECOLOGIA-NIDO	UNITA' CORONARICA	MENSA	SCALE - ELEVATORI

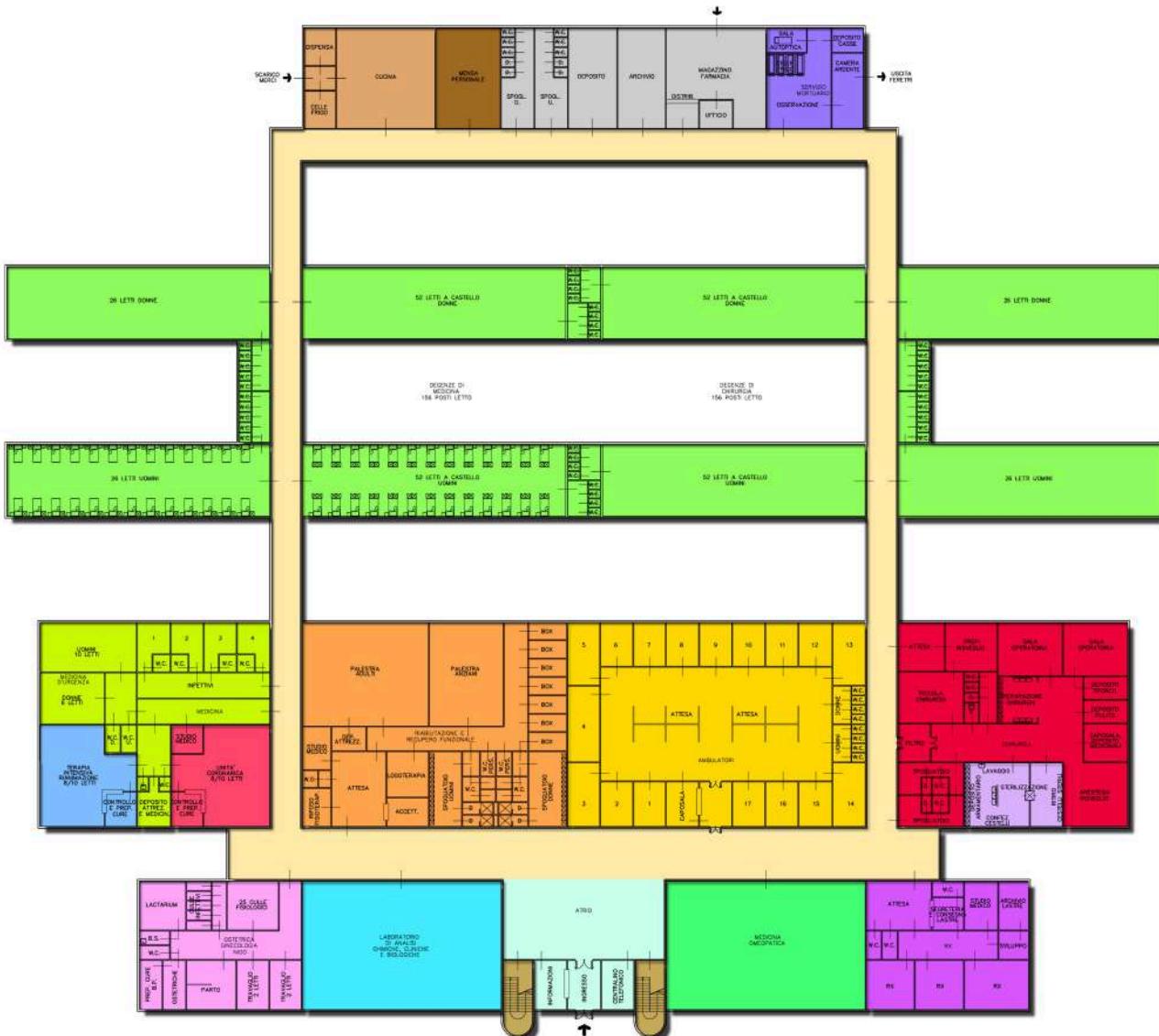

PIANTA PIANO TERRENO

COMMITTENTE: MINISTERO DELLA SANITÀ DELLA REPUBBLICA DEL CONGO-BRAZZAVILLE

ANNO: 1997

LUOGO: BRAZZAVILLE (CONGO-BRAZZAVILLE)

DATI TECNICI: 115.374 m² - 800 p.l.

IMPORTO LAVORI: \$ 12.650.000

SERVIZI PRESTATI: PROJECT MANAGEMENT DEI SERVIZI PER LO STUDIO DI FATTIBILITÀ

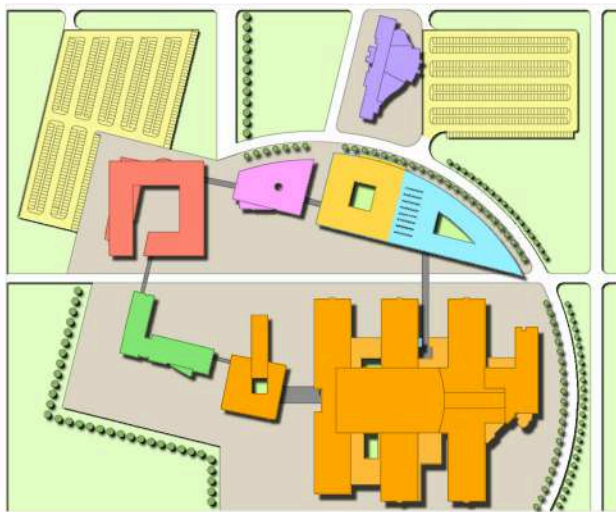

OSPEDALE
4 piani f.t.
59.974 m²

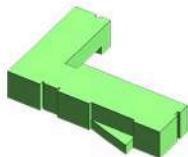
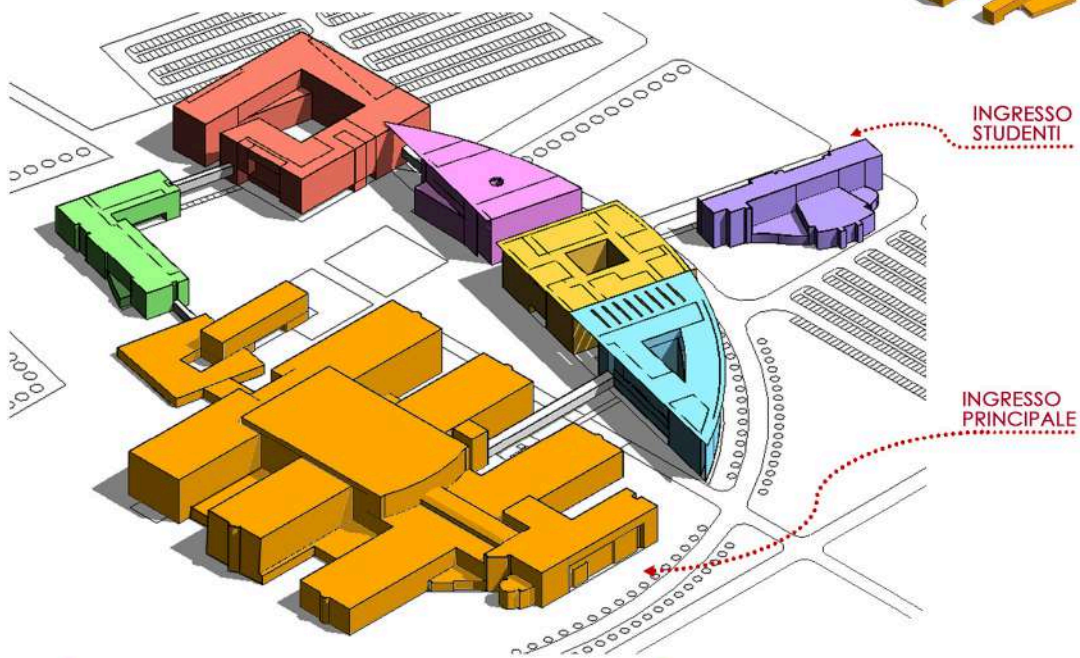
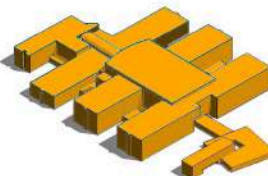

DIPARTIMENTI LABORATORI
3 piani f.t.
5.400 m²

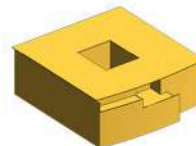

AULE
5 piani f.t.
12.500 m²

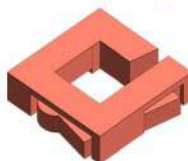

LABORATORI DI RICERCA
5 piani f.t.
17.000 m²

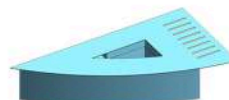

ORTODONZIA
5 piani f.t.
7.300 m²

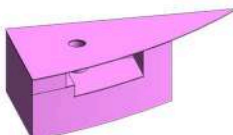

BIBLIOTECA
5 piani f.t.
8.500 m²

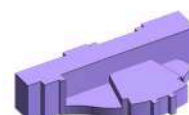

RETTORATO - AULA MAGNA
4 piani f.t.
4.700 m²



✓ CENTRO POLIFUNZIONALE
Località: SAN PIETROBURGO (RUSSIA) Anno: 2009



COMMITENTE: RSTI CONSTRUCTION CO.
ANNO DI REALIZZAZIONE: 2009 LUOGO: SAN PIETROBURGO (RUSSIA)
DATI TECNICI: 40.000 m² – HOTEL DI 20 PIANI - APPARTAMENTI SU 13 PIANI -
UFFICI SU 30 PIANI – CENTRO COMMERCIALE
IMPORTO LAVORI: € 48.000.000
SERVIZI PRESTATI: PROJECT MANAGEMENT DEI SERVIZI DI PROGETTAZIONE PRELIMINARE



COMMITENTE: RSTI CONSTRUCTION CO.
ANNO DI REALIZZAZIONE: 2009 LUOGO: SAN PIETROBURGO (RUSSIA)
DATI TECNICI: 40.000 m² – HOTEL DI 20 PIANI - APPARTAMENTI SU 13 PIANI -
UFFICI SU 30 PIANI – CENTRO COMMERCIALE
IMPORTO LAVORI: € 48.000.000
SERVIZI PRESTATI: PROJECT MANAGEMENT DEI SERVIZI DI PROGETTAZIONE PRELIMINARE



✓ NUOVO CENTRO COMMERCIALE
Località: RAS AL-KHAIMA (EMIRATI ARABI UNITI) Anno: 2018



COMMITTENTE: TEKNO ENGINEERING FZC
 ANNO DI REALIZZAZIONE: 2018
 LUOGO: RAS AL-KHAIMA (EMIRATI ARABI UNITI)
 DATI TECNICI: 55.250 m²
 IMPORTO LAVORI: € 80.000.000
 SERVIZI PRESTATI: PROJECT MANAGEMENT, PROGETTAZIONE PRELIMINARE ARCHITETTONICA

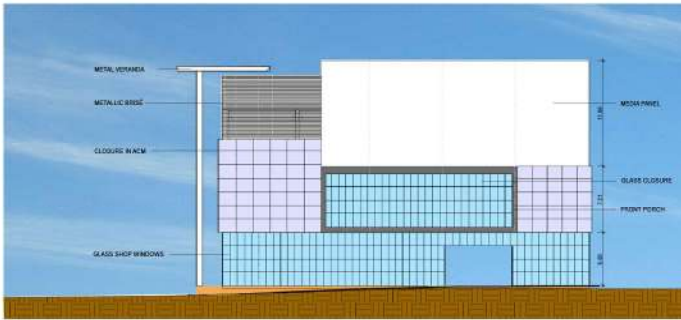

PROSPETTO LATERALE

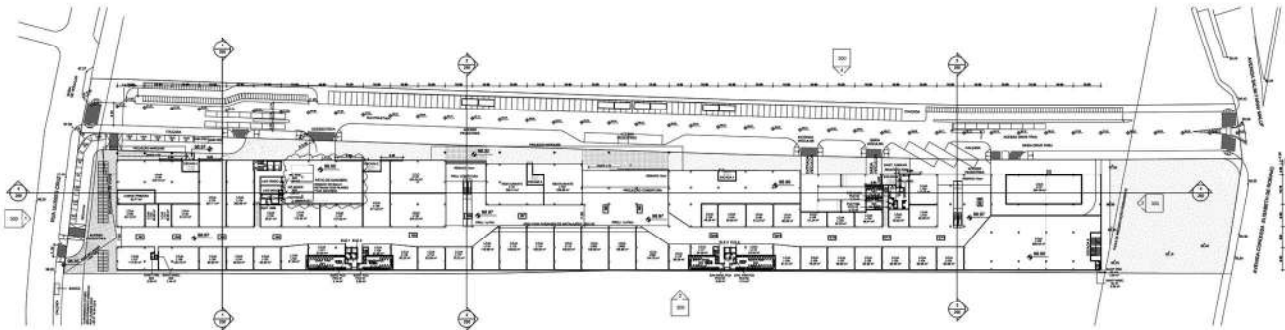

PIANTA PIANO TERRENO

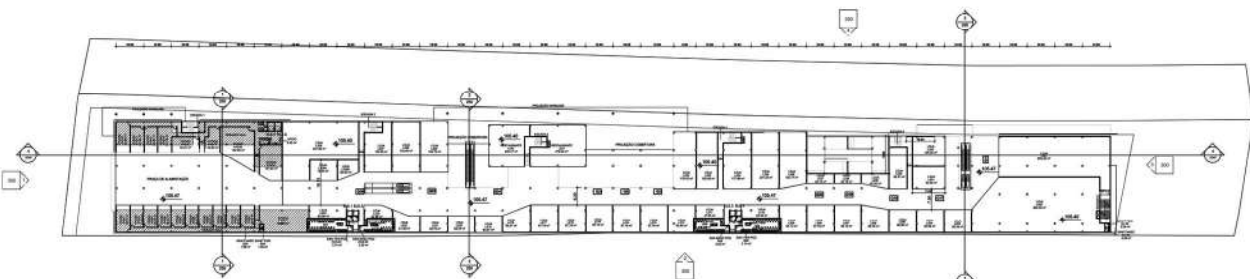

PIANTA PIANO PRIMO



PROSPETTO PRINCIPALE COMPLESSIVO



DETTAGLIO PROSPETTO PRINCIPALE



EDILIZIA SCOLASTICA

- ✓ COMPLESSO SCOLASTICO INTERMEDIO
Località: ERBIL (IRAQ) Anno: 2017
- ✓ COMPLESSO SCOLASTICO PRIMARIO
Località: ERBIL (IRAQ) Anno: 2016
- ✓ SCUOLA DI AGRICOLTURA
Località: DAOUKRÒ (COSTA D'AVORIO) Anno: 1998



COMMITTENTE: TEKNO ENGINEERING FZC

ANNO DI REALIZZAZIONE: 2017

LUOGO: ERBIL (IRAQ)

DATI TECNICI: 1.586 m² - 4.760 m³

IMPORTO LAVORI: € 1.900.000

SERVIZI PRESTATI: PROJECT MANAGEMENT, PROGETTAZIONE PRELIMINARE E DEFINITIVA ARCHITETTONICA

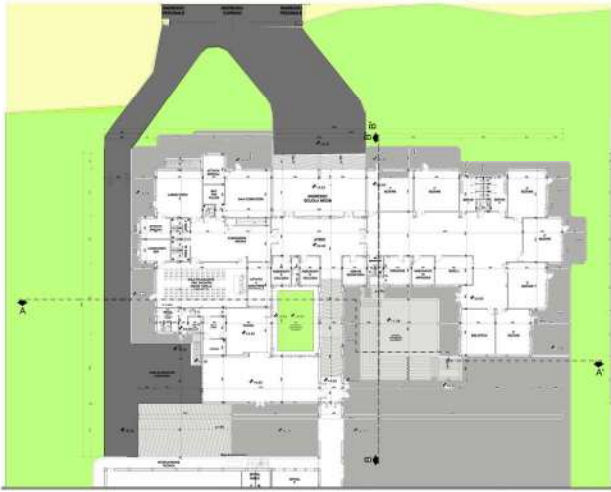

PIANTA PIANO TERRENO



PLANIMETRIA CON
AREA DI AMPLIAMENTO



PROSPETTO LATERALE



SEZIONE B-B



SEZIONE A-A



PROSPETTO PRINCIPALE (INGRESSO)

COMMITTENTE: TEKNO ENGINEERING FZC

ANNO DI REALIZZAZIONE: 2016

LUOGO: ERBIL (IRAQ)

DATI TECNICI: 2.075 m² - 7.550 m³

IMPORTO LAVORI: € 2.500.000

SERVIZI PRESTATI: PROJECT MANAGEMENT, PROGETTAZIONE PRELIMINARE E DEFINITIVA ARCHITETTONICA



PIANTA PIANO TERRENO



SEZIONE B-B



PROSPETTO LATERALE



SEZIONE A-A



PROSPETTO PRINCIPALE (INGRESSO)

COMMITTENTE: REPUBBLICA DELLA COSTA D'AVORIO

ANNO DI REALIZZAZIONE: 1998

LUOGO: DAOUKRÒ (COSTA D'AVORIO)

DATI TECNICI: 9.442 m² - 39.958 m³

IMPORTO LAVORI: € 8.440.000

SERVIZI PRESTATI: PROJECT MANAGEMENT DEI SERVIZI DI PROGETTAZIONE PRELIMINARE

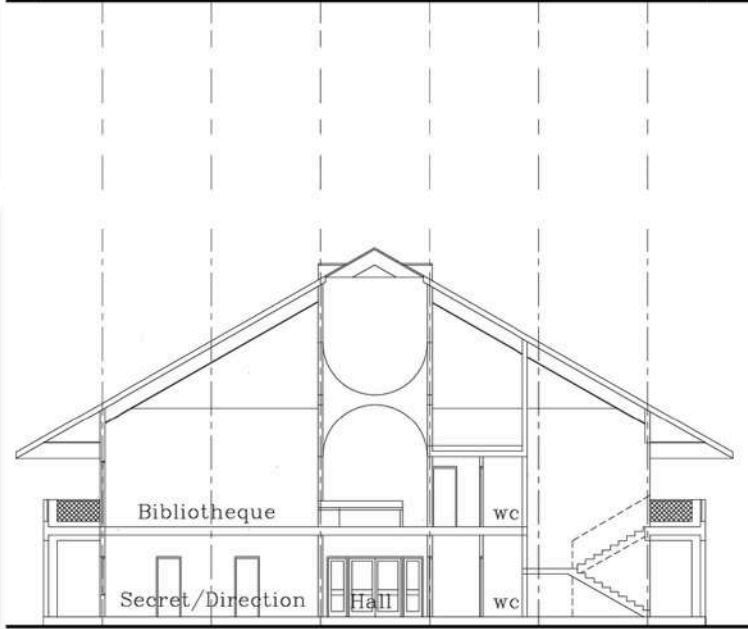
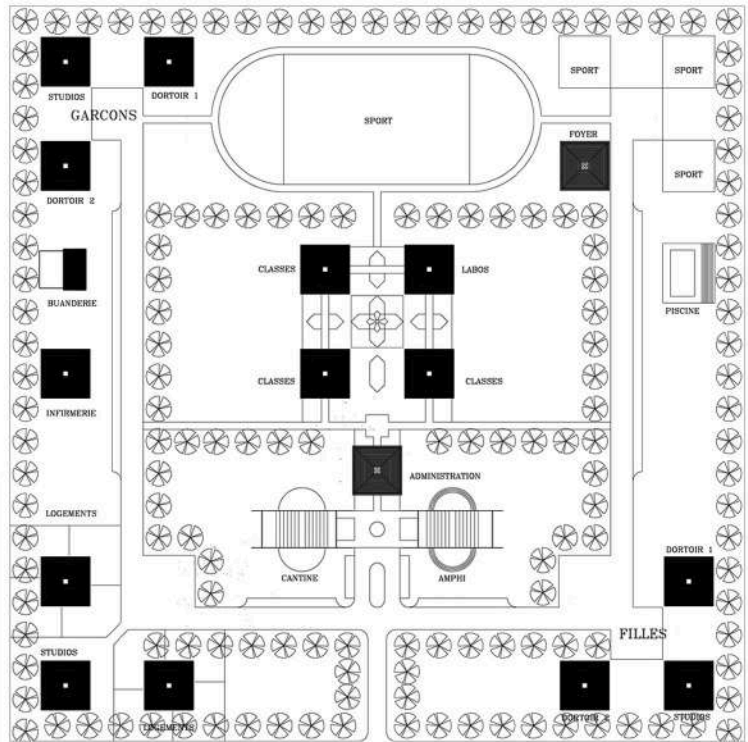
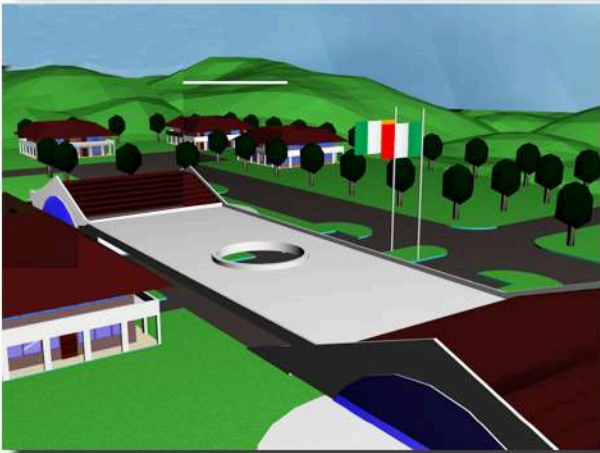
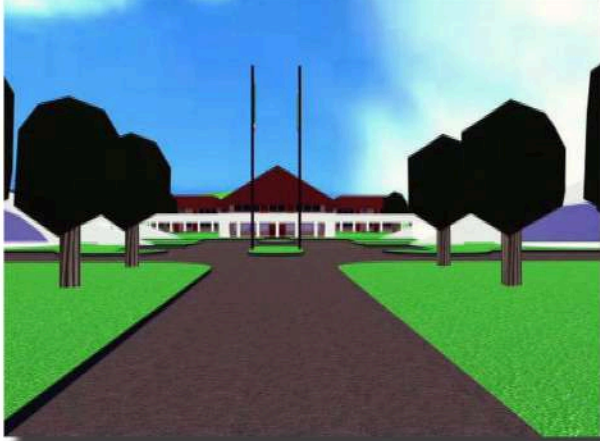
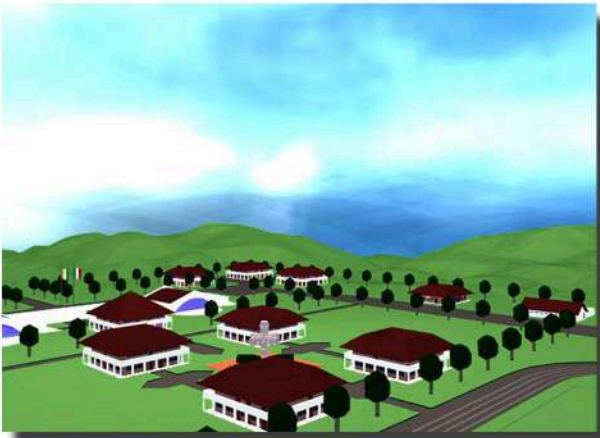

- ✓ COMPLESSO RESIDENZIALE COMPOSTO DA TRE PALAZZINE
Località: OSOGNA (SVIZZERA) Anno: 2022 - 2021
- ✓ QUARTIERE RESIDENZIALE PER N°10.000 ALLOGGI
Località: DAKAR (SENEGAL) Anno: 2013
- ✓ EDIFICIO RESIDENZIALE TIPOLOGICO MULTIPIANO CON 16 UNITÀ
Località: SAN PAOLO (BRASILE) Anno: 2013 - 2012
- ✓ EDIFICIO RESIDENZIALE A 8 PIANI FUORI TERRA
Località: ANTIOCHIA (TURCHIA) Anno: 2012
- ✓ NUOVI INSEDIAMENTI CON VILLETTE UNIFAMILIARI
Località: NIAMEY (NIGER) Anno: 2011
- ✓ NUOVI INSEDIAMENTI (N°500 VILLETTE UNI E BIFAMILIARI)
Località: DAKAR (SENEGAL) Anno: 2011
- ✓ NUOVI INSEDIAMENTI (N°10.000 ALLOGGI)
Località: DAKAR (SENEGAL) Anno: 2011
- ✓ NUOVI INSEDIAMENTI (N°2 DA 5.000 APPARTAMENTI CIASCUNO) CON RELATIVE INFRASTRUTTURE DI SERVIZIO
Località: DOUALA E YAOUNDÈ (CAMERUN) Anno: 2010
- ✓ NUOVI ALLOGGI PREFABBRICATI LEGGERI IN METALLO
Località: PAESI DELL'AFRICA FRANCOFONA Anno: 1999
- ✓ NUOVO INSEDIAMENTO PER CIRCA 280.000 PERSONE
Località: ISOLA DI BOULAY (COSTA D'AVORIO) Anno: 1997
- ✓ NUOVI EDIFICI UNI E BIFAMILIARI
Località: WEISSBACH, KREIS ZWICKAU (GERMANIA) Anno: 1997
- ✓ NUOVO INSEDIAMENTO DI EDIFICI UNIFAMILIARI
Località: SIEBENLEHN (GERMANIA) Anno: 1997
- ✓ NUOVO INSEDIAMENTO DI EDIFICI UNIFAMILIARI
Località: QUEIS, KREIS HALLE (GERMANIA) Anno: 1997
- ✓ NUOVI EDIFICI
Località: AMBURGO (GERMANIA) Anno: 1996
- ✓ EDIFICI RESIDENZIALI
Località: BRAUNSCHWEIG (GERMANIA) Anno: 1996
- ✓ NUOVI EDIFICI
Località: HALLE (GERMANIA) Anno: 1996
- ✓ RESTAURO E CONSERVAZIONE
Località: DRESDA (GERMANIA) Anno: 1996

COMMITTENTE: FORT ROCK REAL SA
ANNO: 2021-2022
LUOGO: OSOGNA-RIVIERA (SVIZZERA)
DATI TECNICI: 400 m²
IMPORTO LAVORI: CHF 200.000
SERVIZI PRESTATI: PROGETTAZIONE PRELIMINARE E DEFINITIVA STRUTTURALE, DIREZIONE LAVORI DELLE FONDAZIONI E DEI LOCALI INTERRATI



AREA D'INTERVENTO

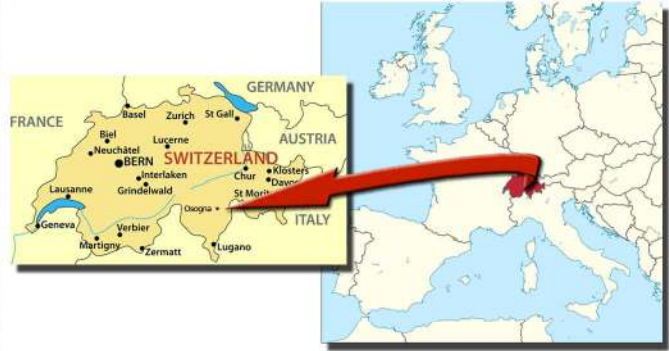

FASI DI
REALIZZAZIONE
DEGLI EDIFICI



RESIDENZIALE COMPLESSO RESIDENZIALE COMPOSTO DA TRE PALAZZINE

COMMITTENTE: DOMOPAN FZE

ANNO DI REALIZZAZIONE: 2013

LUOGO: DAKAR (SENEGAL)

DATI TECNICI: 1.150.000 m² - 10.000 ALLOGGI SOCIALI IN EDIFICI MULTIPIANO

SERVIZI PRESTATI: PROJECT MANAGEMENT, PROGETTAZIONE PRELIMINARE ARCHITETTONICA

C — CUCINA
S — SOGGIORNO
B — BAGNO
L — CAMERA
T — TERRAZZO

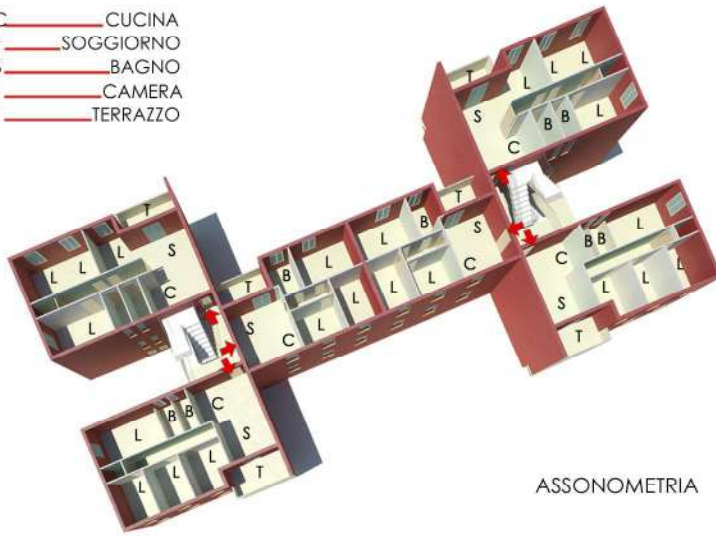

ASSONOMETRIA



PLANIMETRIA EDIFICIO AD "H",
COMPOSTO DA DUE MODULI BASE
ALLOGGI PREVISTI NEL MODULO BASE
DELL'EDIFICIO AD "H":

Alloggio da 65 m²:

n° 1 camera matrimoniale (12 m²),
n° 2 camere per ragazzi (8 m²),
soggiorno, cucina, n° 1 bagno.

Alloggio da 85 m²:

n° 1 camera matrimoniale (12 m²),
n° 3 camere per ragazzi (8 m²),
soggiorno, cucina, n° 2 bagni.



PIANTA PIANO TIPO

ALLOGGIO da 65 m ²	
Superficie calpestabile	55,6 m ²
Superficie lorda	65,2 m ²
Terrazzi/balconi	7,2 m ²
ALLOGGIO da 85 m ²	
Superficie calpestabile	73,8 m ²
Superficie lorda	86,7 m ²
Terrazzi/balconi	8,4 m ²
EDIFICIO AD H	
Pianerottoli, ripiani e rampe scale (parti comuni)	
Piano seminterrotto	50,8 m ²
Piano rialzato	23,9 m ²
Piano primo	20,6 m ²
Piano secondo	20,6 m ²
Piano terzo	10,9 m ²
Piano seminterrotto (locali comuni)	24,42 m ²
TOTALE	134,8 m²
SUPERFICIE LORDA comprensiva di terrazzi, pianerottoli, ripiani e rampe scale	
Piano seminterrotto	207,9 m ²
Piano rialzato	290,5 m ²
Piano primo	287,2 m ²
Piano secondo	287,2 m ²
Piano terzo	287,2 m ²
TOTALE	1.360 m²



VISTA LATERALE



VISTA INTERNA

COMMITTENTE: DOMOPAN FZE

ANNO: 2012 - 2013

LUOGO: SAN PAOLO (BRASILE)

DATI TECNICI: 1.518 m²

IMPORTO LAVORI: € 1.650.000

SERVIZI PRESTATI: PROJECT MANAGEMENT, PROGETTAZIONE PRELIMINARE ARCHITETTONICA



PIANTA PIANO TIPO



PROSPETTO LATERALE 1



PROSPETTO FRONTALE



PROSPETTO RETROSTANTE

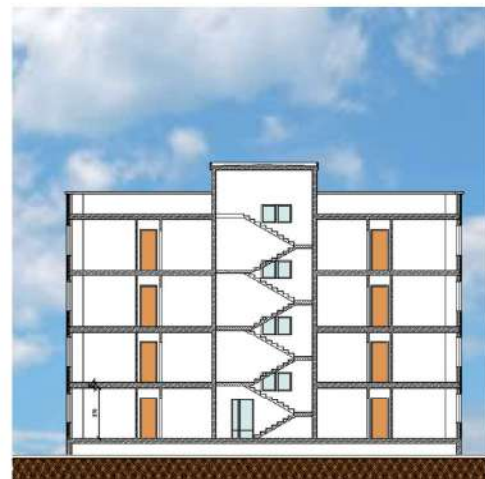

SEZIONE A-A



COMMITTENTE: DOMOPAN FZE

ANNO: 2012

LUOGO: ANTIOCHIA (TURCHIA)

DATI TECNICI: 3.860 m²

IMPORTO LAVORI: € 4.250.000

SERVIZI PRESTATI: PROJECT MANAGEMENT, PROGETTAZIONE ESECUTIVA ARCHITETTONICA

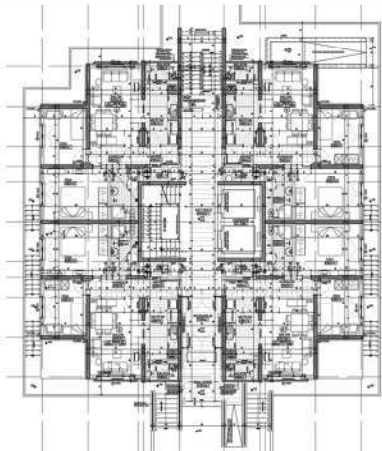

PIANTA PIANO TERRENO

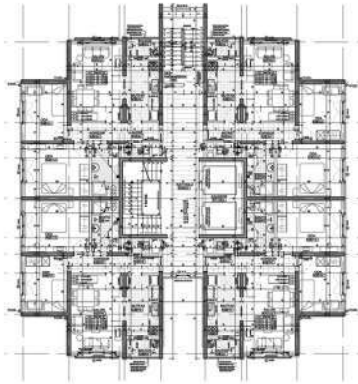

PIANTA PIANO TIPO

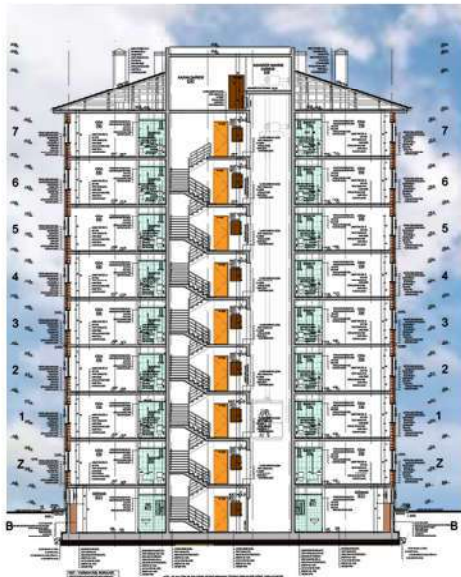

SEZIONE A-A



SEZIONE B-B

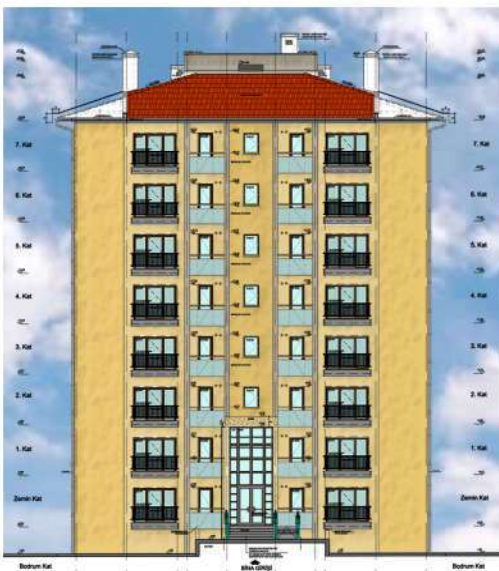

PROSPETTO FRONTALE

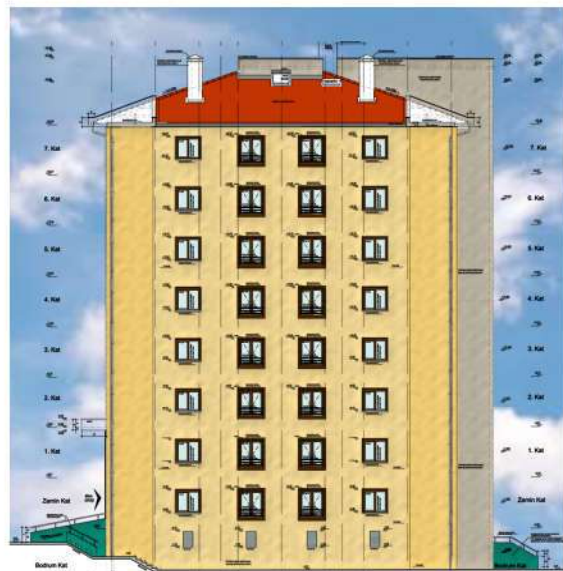

PROSPETTO LATERALE

COMMITTENTE: MINISTERO DELLA CASA DEL NIGER
ANNO DI REALIZZAZIONE: 2011
LUOGO: NIAMEY (NIGER)
DATI TECNICI: VILLETTE UNIFAMILIARI DA 82 m² E 100 m²
SERVIZI PRESTATI: PROJECT MANAGEMENT DEI SERVIZI DI PROGETTAZIONE
PER LO STUDIO DI FATTIBILITÀ



COMMITTENTE: MINISTERO DELLA CASA DEL SENEGAL

ANNO DI REALIZZAZIONE: 2011

LUOGO: DAKAR (SENEGAL)

DATI TECNICI: VILLETTE UNIFAMILIARI E BIFAMILIARI DA 85 m²

SERVIZI PRESTATI: PROJECT MANAGEMENT DEI SERVIZI DI PROGETTAZIONE
PER LO STUDIO DI FATTIBILITÀ

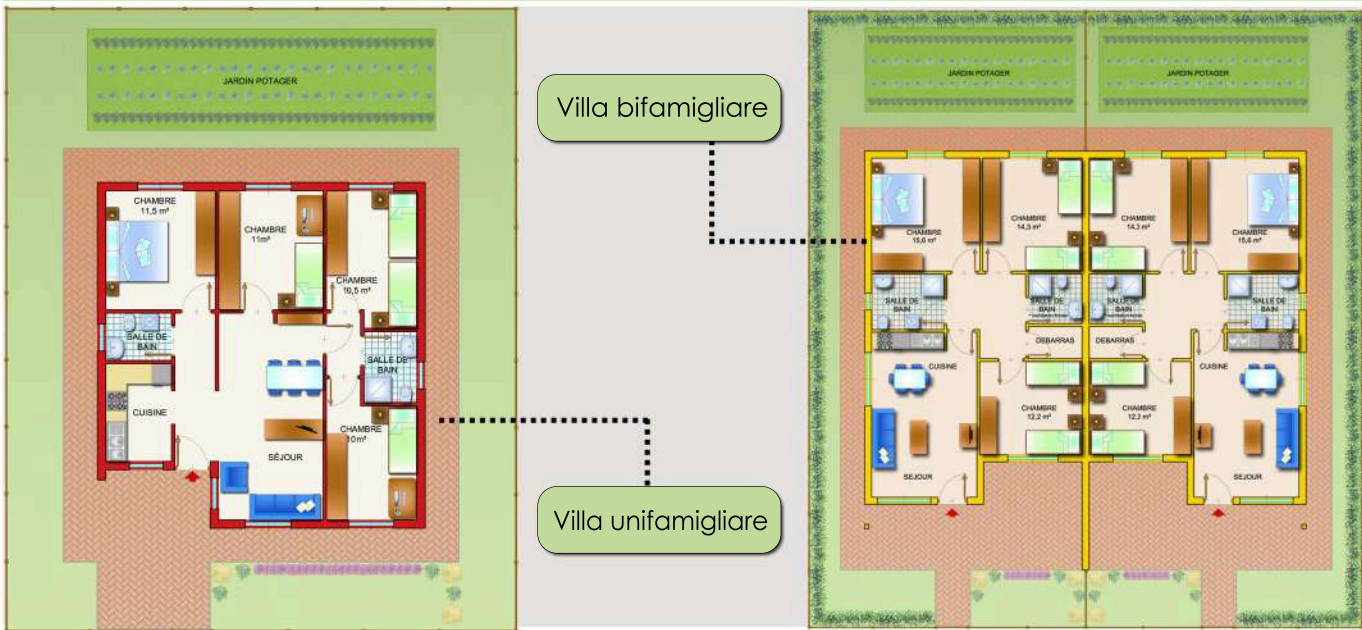

NUOVO COMPLESSO RESIDENZIALE (N°500 VILLETTE UNI E BIFAMILIARI)

RESIDENZIALE

COMMITTENTE: MINISTERO DELLA CASA DEL SENEGAL

ANNO DI REALIZZAZIONE: 2011

LUOGO: DAKAR (SENEGAL)

DATI TECNICI: 1.150.000 m² - 10.000 ALLOGGI SOCIALI IN EDIFICI MULTIPIANO

SERVIZI PRESTATI: PROJECT MANAGEMENT DEI SERVIZI DI PROGETTAZIONE
PER LO STUDIO DI FATTIBILITÀ

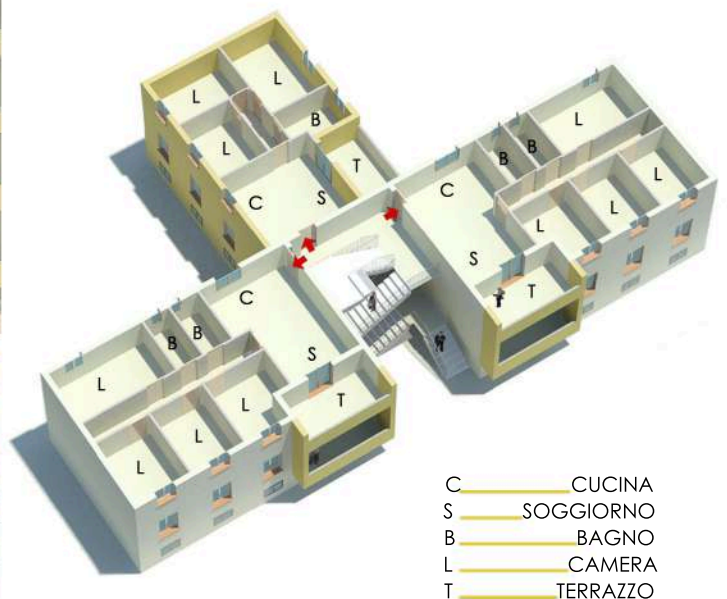
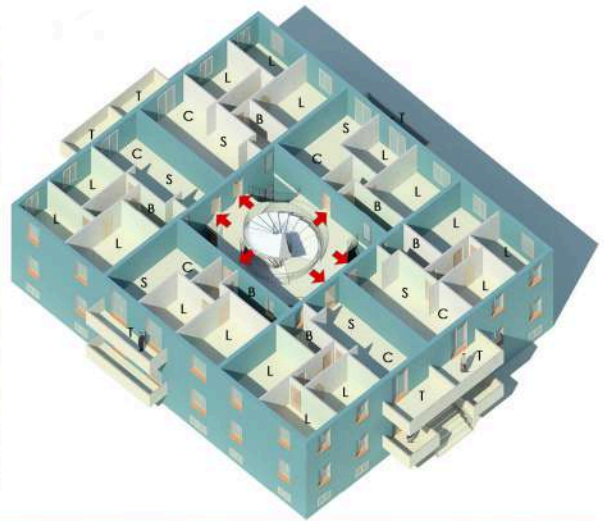

RESIDENZIALE NUOVO COMPLESSO RESIDENZIALE (N°10.000 ALLOGGI)

RESIDENZIALE

COMMITTENTE: CREDIT FONCIER DU CAMEROUN

ANNO DI REALIZZAZIONE: 2010

LUOGO: DOUALA E YAOUNDÈ (CAMERUN)

DATI TECNICI: 1.150.000 m² CADAUNO, N. 5.000 APPARTAMENTI CADAUNO

IMPORTO LAVORI: € 150.400.000 CADAUNO

SERVIZI PRESTATI: PROJECT MANAGEMENT DEI SERVIZI DI PROGETTAZIONE PER LO STUDIO DI FATTIBILITÀ

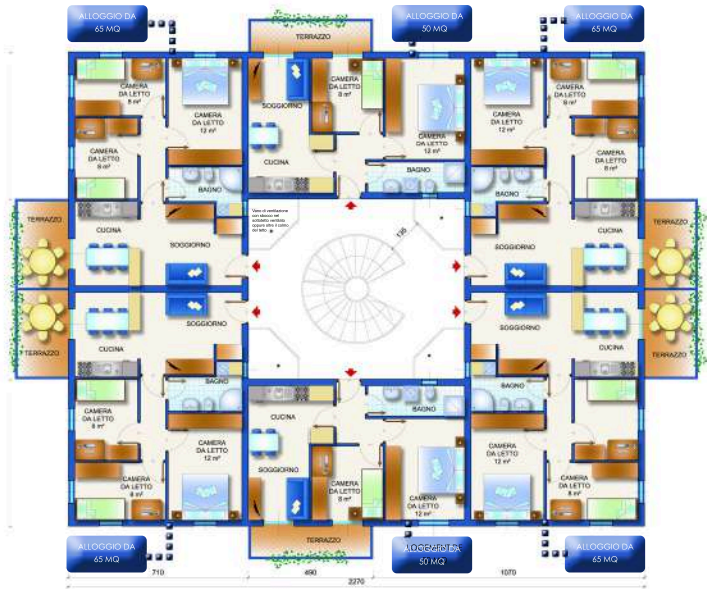

RESIDENZIALE NUOVI INSEDIAMENTI (N°2 DA 5.000 APPARTAMENTI CIASCUNO) CON RELATIVE INFRASTRUTTURE DI SERVIZIO

COMMITTENTE: DE.RI.ME. S.r.l.

ANNO: 1999

LUOGO: PAESI DELL'AFRICA FRANCOFONA

DATI TECNICI: TIPOLOGIE DI APPARTAMENTO DA 38, 66 E 85 m²

SERVIZI PRESTATI: PROJECT MANAGEMENT DEI SERVIZI DI PROGETTAZIONE PER LO STUDIO DI MODULI ABITATIVI

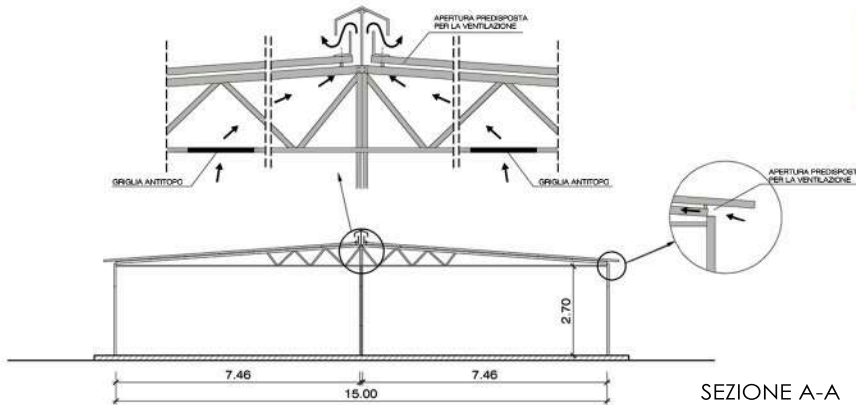

SEZIONE A-A

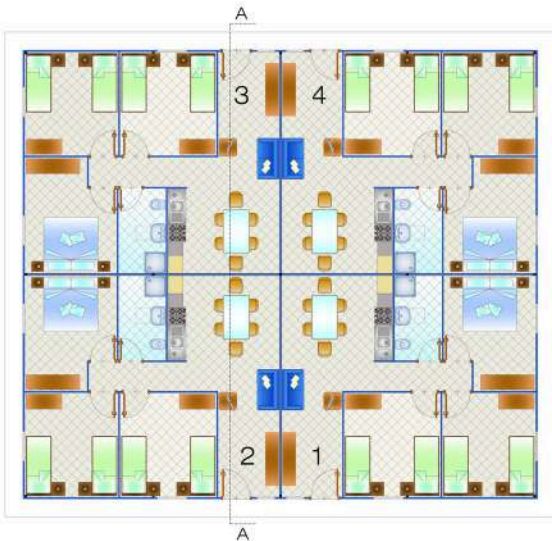

MODULO DA QUATTRO UNITÀ ABITATIVE
Appartamenti da 66 mq

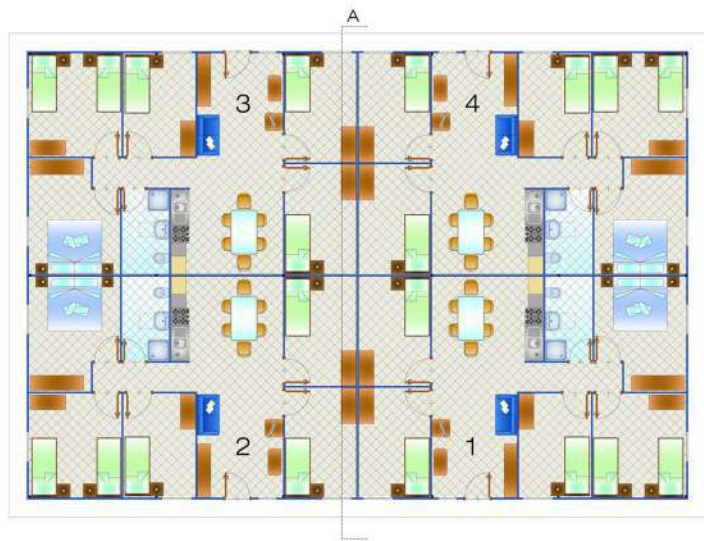

MODULO DA QUATTRO UNITÀ ABITATIVE
Appartamenti da 85 mq

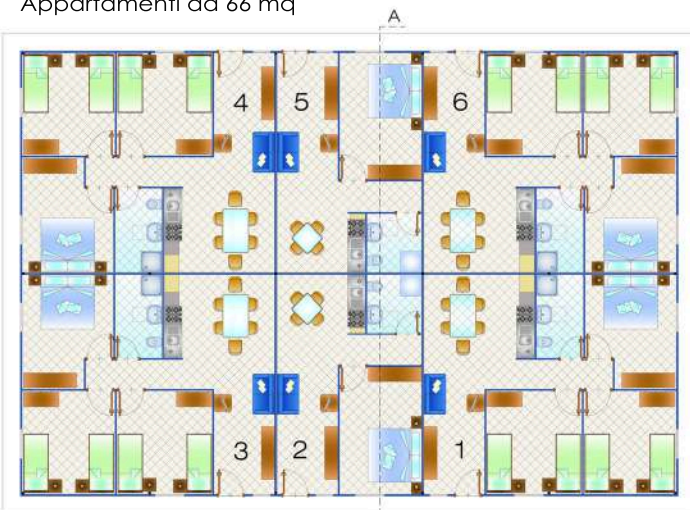

MODULO DA SEI UNITÀ ABITATIVE^A
Appartamenti da 66 mq e 38 mq



PROSPETTO LATERALE



PROSPETTO FRONTALE

COMMITTENTE: REPUBBLICA DELLA COSTA D'AVORIO - ALTO COMMISSARIATO DEL TURISMO

ANNO: 1997

LUOGO: ISOLA DI BOULAY (COSTA D'AVORIO)

DATI TECNICI: 9.770.000 m² - 29.900.000 m³

IMPORTO LAVORI: € 2.500.000.000

SERVIZI PRESTATI: PROJECT MANAGEMENT DEI SERVIZI DI PROGETTAZIONE PER LO STUDIO DI FATTIBILITÀ

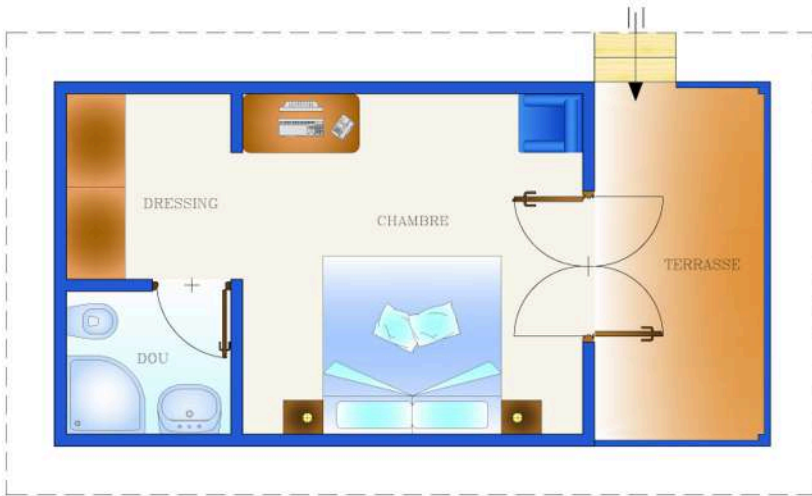

UNITÀ BUNGALOW

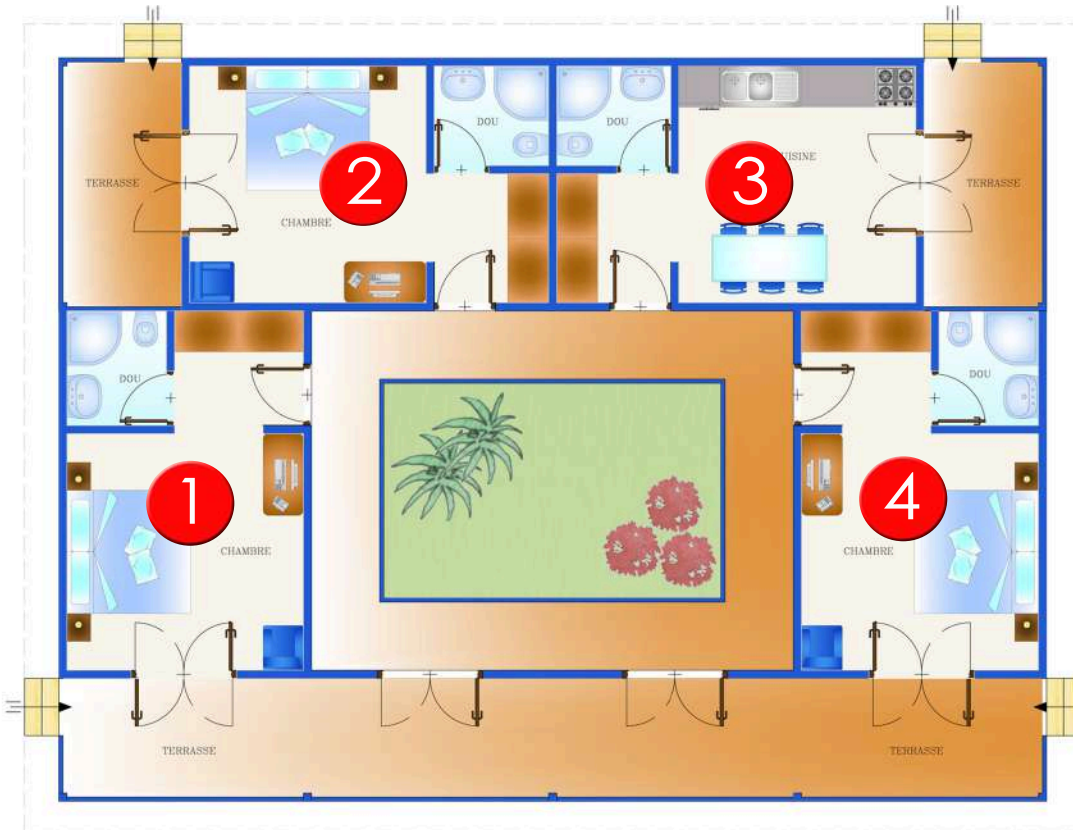
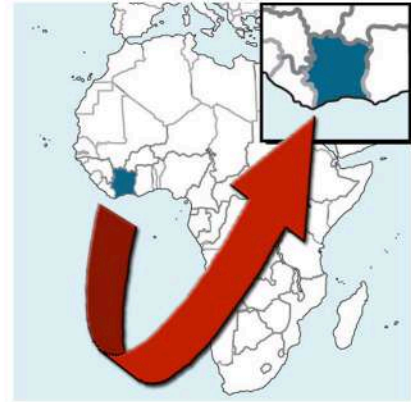

NUCLEO
ABITATIVO
COSTITUITO
DA 4 UNITÀ
(DI CUI UNA
ADIBITA
A CUCINA)

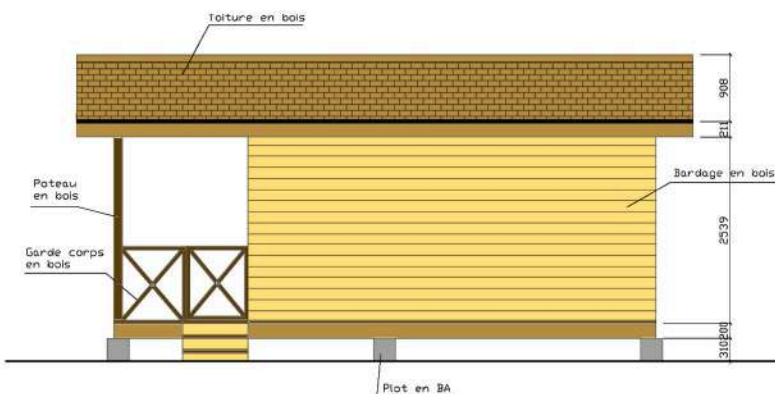

PROSPETTO LATERALE

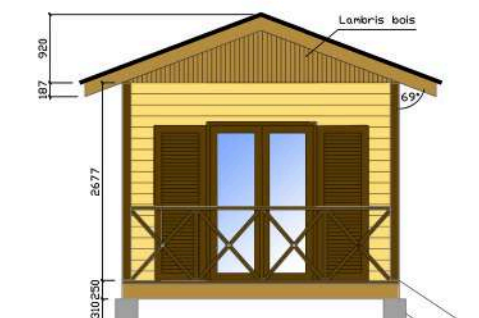

PROSPETTO FRONTALE

COMMITTENTE: GEOBAU GmbH

ANNO: 1997

LUOGO: WEISSBACH, KREIS ZWICKAU (GERMANIA)

DATI TECNICI: 12.820 m²

IMPORTO LAVORI: € 8.691.961

SERVIZI PRESTATI: PROJECT MANAGEMENT DEI SERVIZI DI PROGETTAZIONE PRELIMINARE



SEZIONE A-A

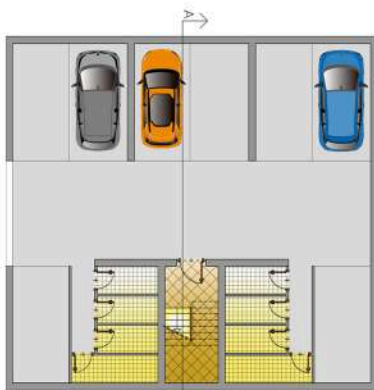

PIANTA PIANO INTERRATO



PIANTA PIANO TERRENO



PIANTA PIANO PRIMO



PIANTA PIANO SECONDO



PROSPETTO FRONTALE



PROSPETTO RETROSTANTE

COMMITTENTE: GEOBAU GmbH
 ANNO: 1997
 LUOGO: SIEBENLEHN (GERMANIA)
 DATI TECNICI: 84.000 m²
 IMPORTO LAVORI: € 57.980.500
 SERVIZI PRESTATI: PROJECT MANAGEMENT DEI SERVIZI DI PROGETTAZIONE PER STUDIO DI FATTIBILITÀ

MODULO DA 85 m²

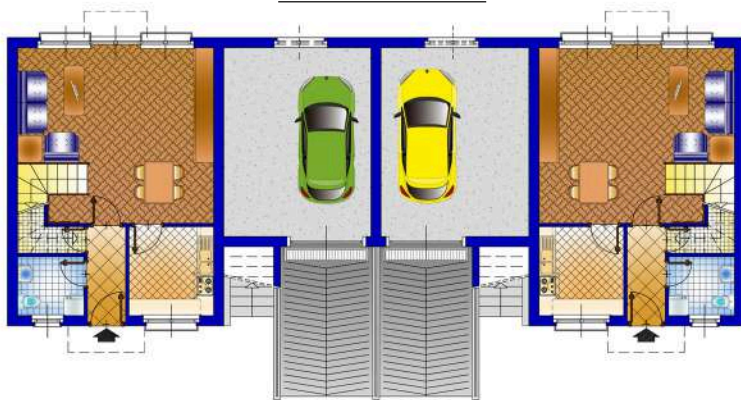

PIANTA PIANO SEMINTERRATO/TERRENO



MODULO DA 238 m²



PIANTA PIANO TERRENO

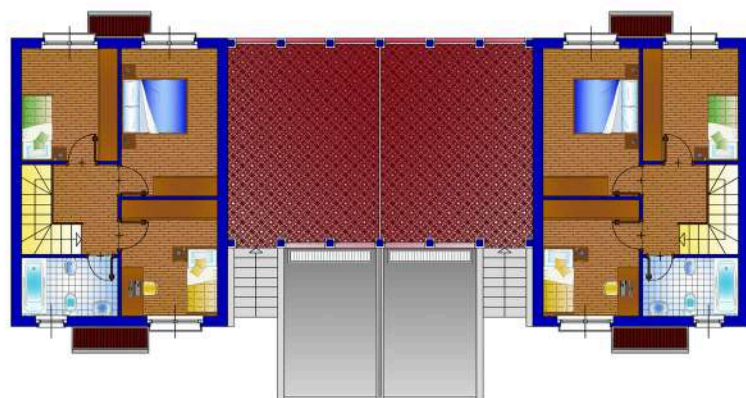

PIANTA PIANO PRIMO

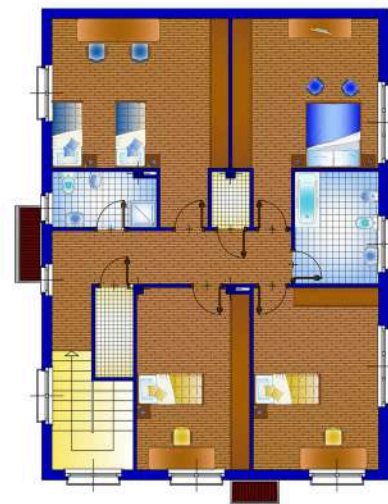

PIANTA PIANO PRIMO



PROSPETTO FRONTALE



PROSPETTO RETROSTANTE



PROSPETTO FRONTALE

COMMITTENTE: BIELAWSKY - NEUFCHATEL

ANNO: 1997

LUOGO: QUEIS, KREIS HALLE (GERMANIA)

DATI TECNICI: 7.640 m²

IMPORTO LAVORI: € 4.345.981

SERVIZI PRESTATI: PROJECT MANAGEMENT DEI SERVIZI DI PROGETTAZIONE PRELIMINARE

LEGENDA SUPERFICI	
	CONDOMINI 1-2-4
	CONDOMINIO 3
	CASE UNIFAMILIARI 1-2-3-4-5-12-13-14
	CASE UNIFAMILIARI 6-7-8-9-10-11
	SUPERFICIE STRADE INTERNE
	SUPERFICIE RAMPE ACCESSO GARAGES
	SUPERFICIE AREE PEDONABILI IN AUTOBLOCCANTI
	SUPERFICIE AREA VERDE



Fabbricato	Quantità	Superficie abitabile	Superficie totale	Superficie indicativa	Superficie scoperta
Condominio 1-2-4	3	TOT. = 526,77 Mq; TOT. X 3 = 1580,31	TOT. = 867,02 Mq; TOT. X 3 = 2591,05	TOT. = 1112,20 Mq; TOT. X 3 = 3336,61	TOT. = 311,19 Mq; TOT. X 3 = 933,57
Condominio 3	1	TOT. = 530,35 Mq;	TOT. = 807,26 Mq;	TOT. = 1124,89 Mq;	TOT. = 311,19 Mq;
Casa unifamiliare 1-2-3-4-5-12-13-14	8	TOT. = 136,48 Mq; TOT. X 8 = 1091,84	TOT. = 216,88 Mq; TOT. X 8 = 1735,04	TOT. = 222,89 Mq; TOT. X 8 = 1783,12	TOT. = 90,00 Mq; TOT. X 8 = 720,00
Casa unifamiliare 6-7-8-9-10-11	6	TOT. = 131,48 Mq; TOT. X 6 = 788,88	TOT. = 238,83 Mq; TOT. X 6 = 1432,98	TOT. = 251,25 Mq; TOT. X 6 = 1507,50	TOT. = 101,74 Mq; TOT. X 6 = 610,44

PLANIMETRIA GENERALE

VILLE A SCHIERA



PIANTA PIANO INTERRATO



PIANTA PIANO TERRENO



PIANTA PIANO PRIMO



SEZIONE TRASVERSALE



PROSPETTO INTERNO

COMMITTENTE: BIELAWSKY - NEUFCHATEL

ANNO: 1997

LUOGO: QUEIS, KREIS HALLE (GERMANIA)

DATI TECNICI: 7.640 m²

IMPORTO LAVORI: € 4.345.981

SERVIZI PRESTATI: PROJECT MANAGEMENT DEI SERVIZI DI PROGETTAZIONE PRELIMINARE

LEGENDA SUPERFICI	
CONDOMINI 1-2-4	
CONDOMINIO 3	
CASE UNIFAMILIARI 1-2-3-4-5-12-13-14	
CASE UNIFAMILIARI 6-7-8-9-10-11	
SUPERFICIE STRADE INTERNE	
SUPERFICIE RAMPE ACCESSO GARAGES	
SUPERFICIE AREE PEDONABILI IN AUTOBLOCCANTI	
SUPERFICIE AREA VERDE	

Fabbrico	Quantità	Superficie abitabile	Superficie terrazze	Superficie piattaforme	Superficie coperta
Condominio 1-2-4	3	TOT. = 628,77 ML 628,77 X 3 = 1886,31	TOT. = 967,89 ML 967,89 X 3 = 2903,67	TOT. = 1112,39 ML 1112,39 X 3 = 3337,17	TOT. = 311,19 ML 311,19 X 3 = 933,57
Condominio 3	1	TOT. = 628,77 ML	TOT. = 967,89 ML	TOT. = 1112,39 ML	TOT. = 311,19 ML
Casa unifamiliari 5-9-10-11-13-14	8	TOT. = 108,48 ML 108,48 X 8 = 867,84	TOT. = 270,39 ML 270,39 X 8 = 2163,12	TOT. = 322,89 ML 322,89 X 8 = 2583,12	TOT. = 90,00 ML 90,00 X 8 = 720,00
Casa unifamiliari 6-7-8	6	TOT. = 101,48 ML 101,48 X 6 = 608,88	TOT. = 238,80 ML 238,80 X 6 = 1432,80	TOT. = 281,23 ML 281,23 X 6 = 1687,38	TOT. = 91,74 ML 91,74 X 6 = 550,44



PLANIMETRIA GENERALE

CONDOMINIO

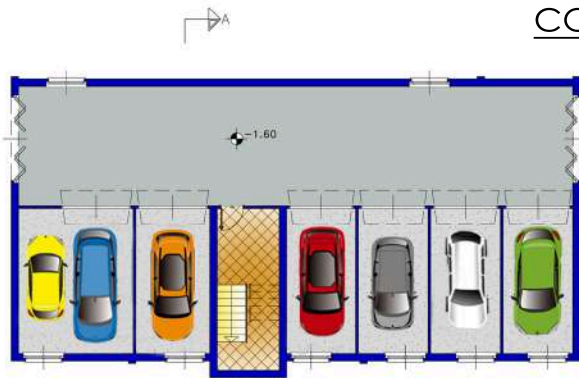

PIANTA PIANO INTERRATO



PIANTA PIANO TERRENO



PIANTA PIANO PRIMO



PIANTA PIANO SOTTOTETTO



PROSPETTO INTERNO

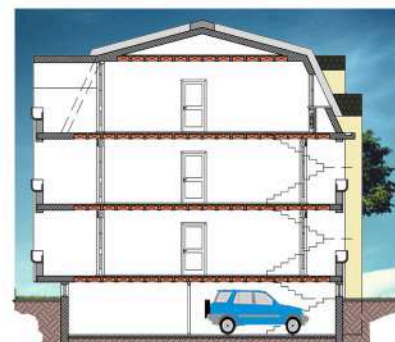

SEZIONE TRASVERSALE

COMMITTENTE: PRIVATO

ANNO: 1996

LUOGO: AMBURGO (GERMANIA)

DATI TECNICI: 11.000 m²

IMPORTO LAVORI: Mil. DM 12,100

SERVIZI PRESTATI: PROJECT MANAGEMENT DEI SERVIZI DI PROGETTAZIONE PER LO STUDIO DI FATTIBILITÀ

APPARTAMENTI DA 120 MQ



PROSPETTO FRONTALE



PIANTA PIANO TERRENO

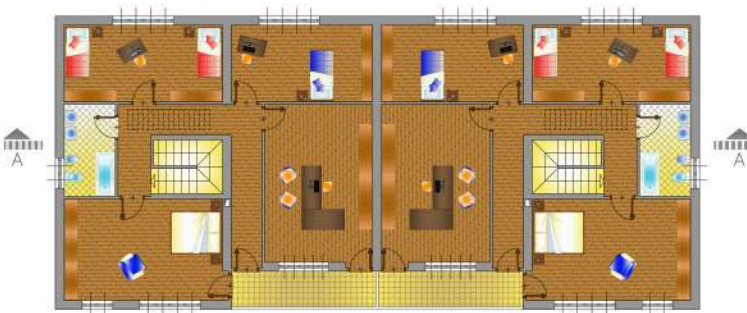

PIANTA PIANO PRIMO



SEZIONE A-A

APPARTAMENTI DA 60 MQ



PROSPETTO FRONTALE



PIANTA PIANO TERRENO



PIANTA PIANO PRIMO



SEZIONE A-A

COMMITTENTE: KLINGE PROPERTY

ANNO: 1996

LUOGO: BRAUNSCHWEIG (GERMANIA)

DATI TECNICI: 2.800 m²

IMPORTO LAVORI: € 2.229.232

SERVIZI PRESTATI: PROJECT MANAGEMENT DEI SERVIZI DI PROGETTAZIONE PER LO STUDIO DI FATTIBILITÀ

	ABITABILE	NON ABITABILE	OPTIONAL	TOTALE APPARTAMENTO
06 - CORRIDOIO	6.25 Mq	16 - RIPOSTIGLIO	19.50 Mq	
01 - INGRESSO	2.40 Mq	16 - RIPOSTIGLIO	7.23 Mq	
02 - W.C.	1.50 Mq	17 - DISPENSA	14.84 Mq	
03 - CUCINA	7.08 Mq	20 - BOCCA DI LUPO	1.50 Mq	
04 - SOGGIORNO	33.13 Mq			
06 - CORRIDOIO	6.55 Mq		19 - GARAGE	15.60 Mq
07 - CAMERA BAMBINI	12.61 Mq			
07 - CAMERA BAMBINI	9.94 Mq			
08 - CAMERA MATRIM.	16.70 Mq			
09 - BAGNO	6.50 Mq			
		14 - TERRAZZA	10.81 Mq	
		MANSARDA	36.25 Mq	
	105.12 Mq	79.32 Mq	26.41 Mq	SUP. TOTALE 210.85 Mq

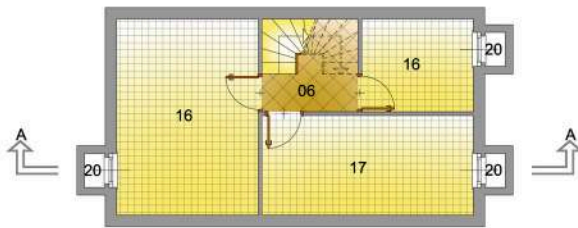

PIANTA PIANO INTERRATO

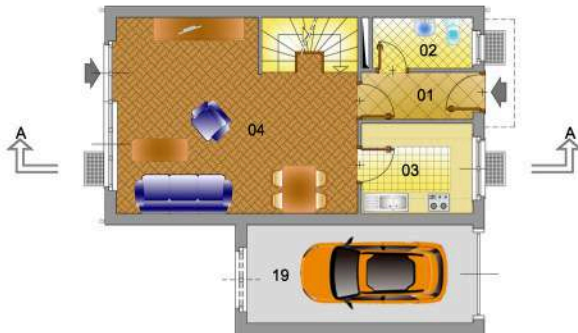

PIANTA PIANO TERRENO

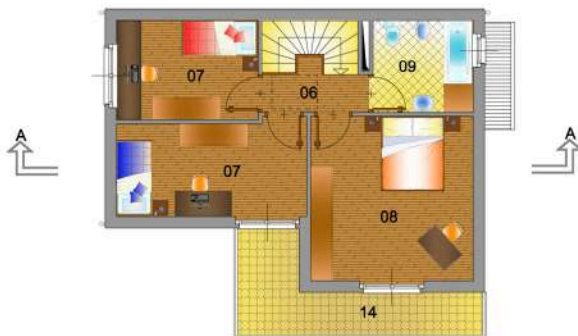

PIANTA PIANO PRIMO



PIANTA MANSARDA



PROSPETTO EST (FRONTALE)



PROSPETTO OVEST

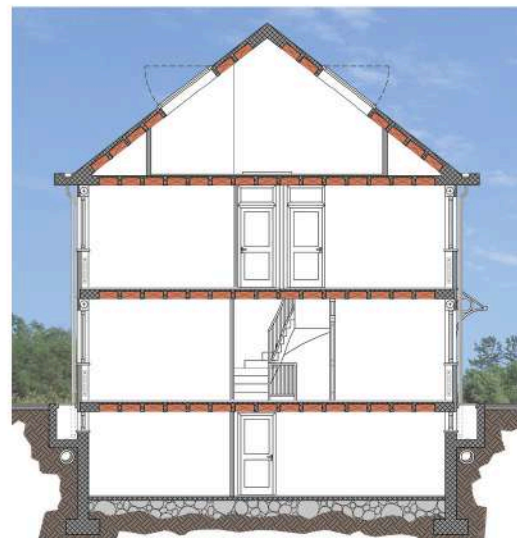

SEZIONE A-A

COMMITTENTE: PRIVATO

ANNO: 1996

LUOGO: HALLE (GERMANIA)

DATI TECNICI: 7.800 m²

IMPORTO LAVORI: MIL. DM 12,025

SERVIZI PRESTATI: PROJECT MANAGEMENT DEI SERVIZI PER LO STUDIO DI FATTIBILITÀ

Destinazione d'uso	Tipologia	Superficie utile (mq)	Superficie coperta (mq)	Superficie totale (mq)
PIANO SEMINTERRATO				
Seminterrato	0,00	0,00	20,211	0,00
Cantina	0,00	0,00	0,14	0,00
Vano scale	0,00	0,00	2,74	0,00
Totale Piano Seminterrato	0,00	0,00	23,095	0,00
PIANO TERRENO				
Ingresso	5,00	5,00	0,33	0,00
Spogliatoio/Cucina	40,17	50,00	60,00	50,47
Salotto	1,00	1,00	0,30	0,00
Stanza	0,00	0,00	0,00	17,71
Riduzione	2,00	2,00	0,00	0,00
Vano scale	2,00	2,00	0,00	0,00
Totale Piano Terreno	52,17	62,00	70,63	68,48
PIANO PRIMO				
Camera 2 letti	30,12	34,14	20,30	20,60
Camera 1 letto	13,00	15,00	10,00	10,00
Camera 1 letto	0,00	0,00	10,13	10,00
Bagno	5,12	5,12	0,00	0,00
Cantina	2,10	4,00	0,00	0,00
Riduzione	0,00	0,00	4,14	0,00
Vano scale	3,00	3,00	0,00	0,00
Totale Piano Primo	53,34	61,24	34,44	30,60
PIANO SECONDO				
Spogliatoio/Cucina	0,00	0,00	0,00	20,17
Camera 2 letti	0,00	0,00	0,00	10,00
Camera 1 letto	0,00	0,00	0,00	0,00
Camera 1 letto	0,00	0,00	0,00	0,00
Bagno	0,00	0,00	0,00	0,00
Cantina	0,00	0,00	0,00	0,00
Riduzione	0,00	0,00	0,00	0,00
Vano scale	0,00	0,00	0,00	0,00
Totale Piano Secondo	0,00	0,00	0,00	30,17
TOTALE ABITABILE	105,17	124,00	104,64	100,60
Autorecinta	10,00	20,00	20,00	10,00
SUPERFICIE TOTALE	115,17	144,00	124,64	110,60

LEGENDA

- ABITAZIONI TIPO "A"
- ABITAZIONI TIPO "B"
- ABITAZIONI TIPO "C"
- ABITAZIONI TIPO "C1"
- ABITAZIONI TIPO "D"



PLANIMETRIA

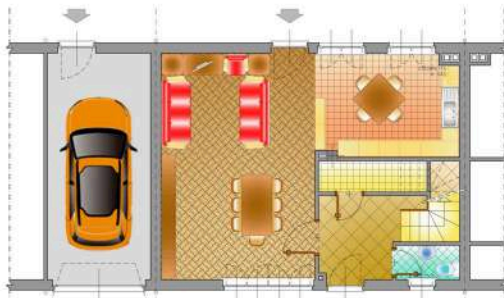

PIANTA PIANO TERRENO



PIANTA PIANO PRIMO



SEZIONE TRASVERSALE - TIPO B



SEZIONE TRASVERSALE - TIPO C1



PROSPETTO FRONTALE - TIPO B



PROSPETTO FRONTALE - TIPO C1



PROSPETTO FRONTALE - TIPO D

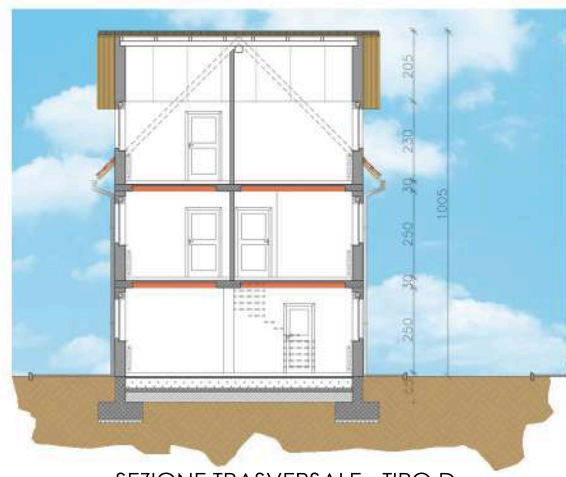

SEZIONE TRASVERSALE - TIPO D

COMMITTENTE: FONDAZIONE KARL MAY

ANNO DI REALIZZAZIONE: 1996

LUOGO: DRESDA (GERMANIA)

DATI TECNICI: 130.713 m²

IMPORTO LAVORI: € 16.361.340

SERVIZI PRESTATI: PROJECT MANAGEMENT DEI SERVIZI DI PROGETTAZIONE ESECUTIVA





COMPLESSI INDUSTRIALI



COMPLESSO INTEGRATO RESIDENZIALE - PRODUTTIVO
Località: TAJEROUINE (TUNISIA) Anno: 2010



COMMITTENTE: OPERA MAESTRA

ANNO DI REALIZZAZIONE: 2010

LUOGO: TAJEROUINE (TUNISIA)

DATI TECNICI: 897.400 m² di cui 300.000 m² di zona industriale

IMPORTO VALORI: € 669.335.000 di cui € 120.000.000 per la zona industriale

SERVIZI PRESTATI: PROJECT MANAGEMENT DEI SERVIZI DI PROGETTAZIONE PER LO STUDIO DI FATTIBILITÀ

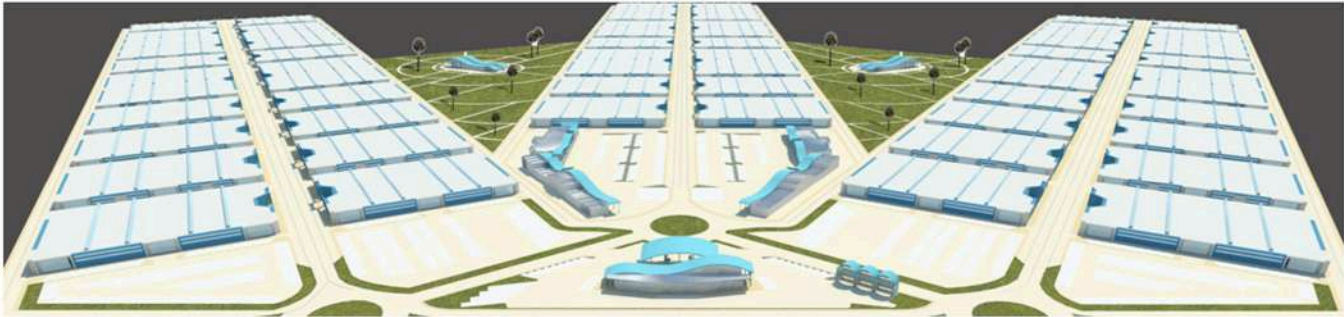

NUOVO PALAZZO UFFICI
Località: RAS AL-KHAIMA (EMIRATI ARABI UNITI) Anno: 2019

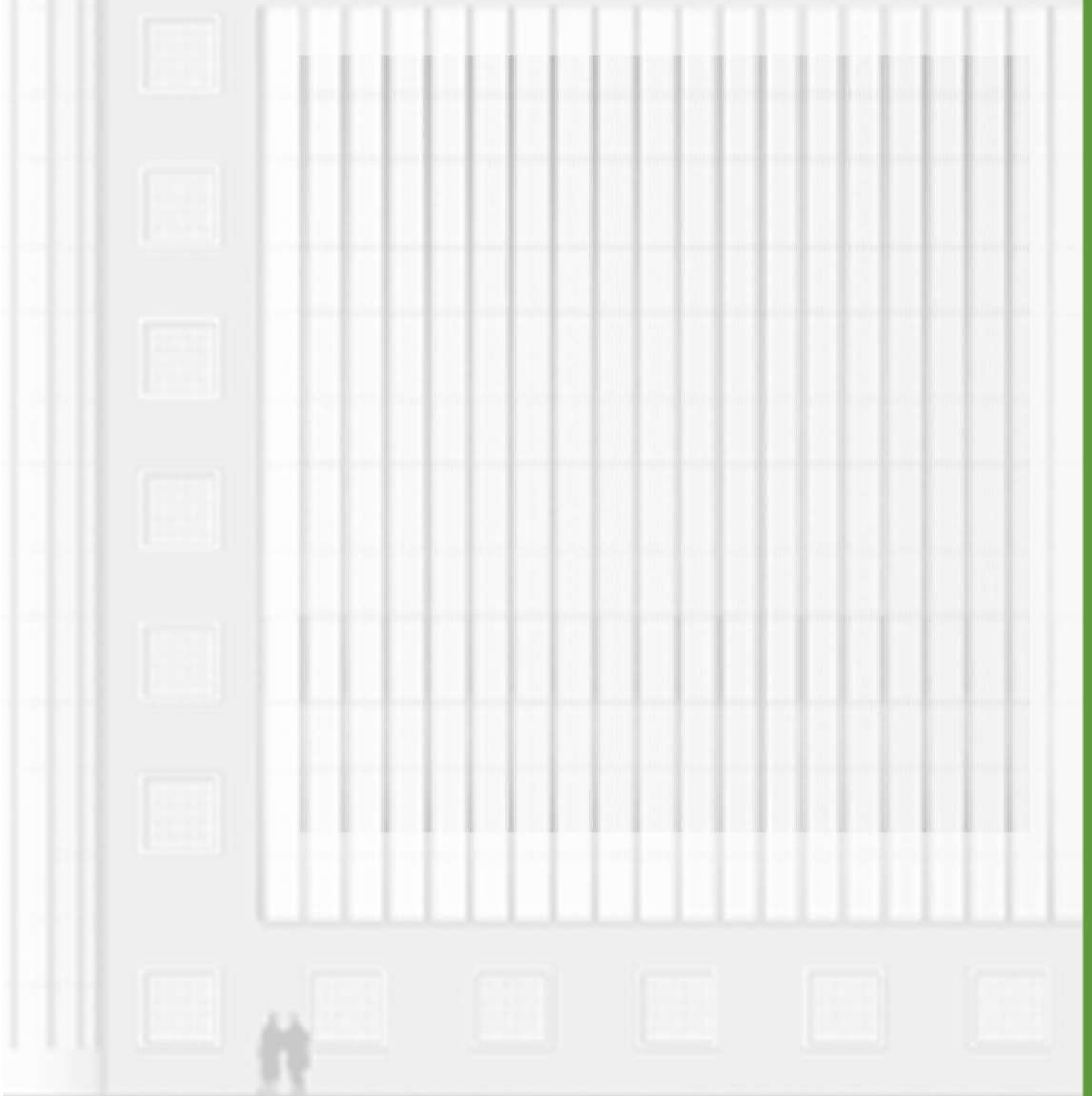

COMMITTENTE: TEKNO ENGINEERING FZC
 ANNO DI REALIZZAZIONE: 2019
 LUOGO: RAS AL-KHAIMA (EMIRATI ARABI UNITI)
 DATI TECNICI: 84.588 m² – 298.090 m³
 IMPORTO LAVORI: € 152.300.000
 SERVIZI PRESTATI: PROJECT MANAGEMENT, PROGETTAZIONE PRELIMINARE E DEFINITIVA ARCHITETTONICA



PLANIMETRIA GENERALE

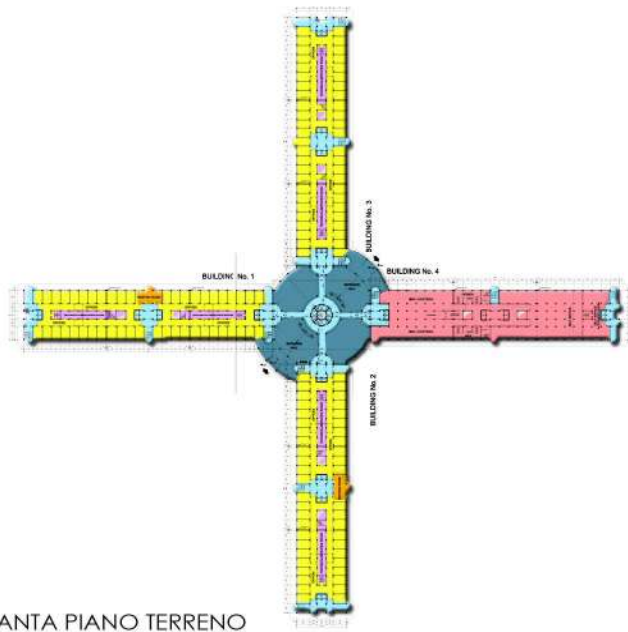

PIANTA PIANO TERRENO

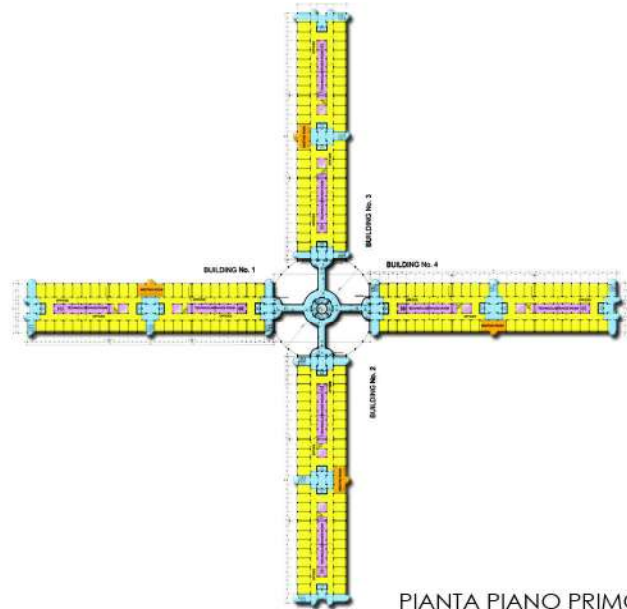

PIANTA PIANO PRIMO



PROSPETTO PRINCIPALE/SEZIONE



✓ NUOVA LINEA METROPOLITANA SOTTERRANEA
Località: BRASILIA (BRASILE) Anno: 2010

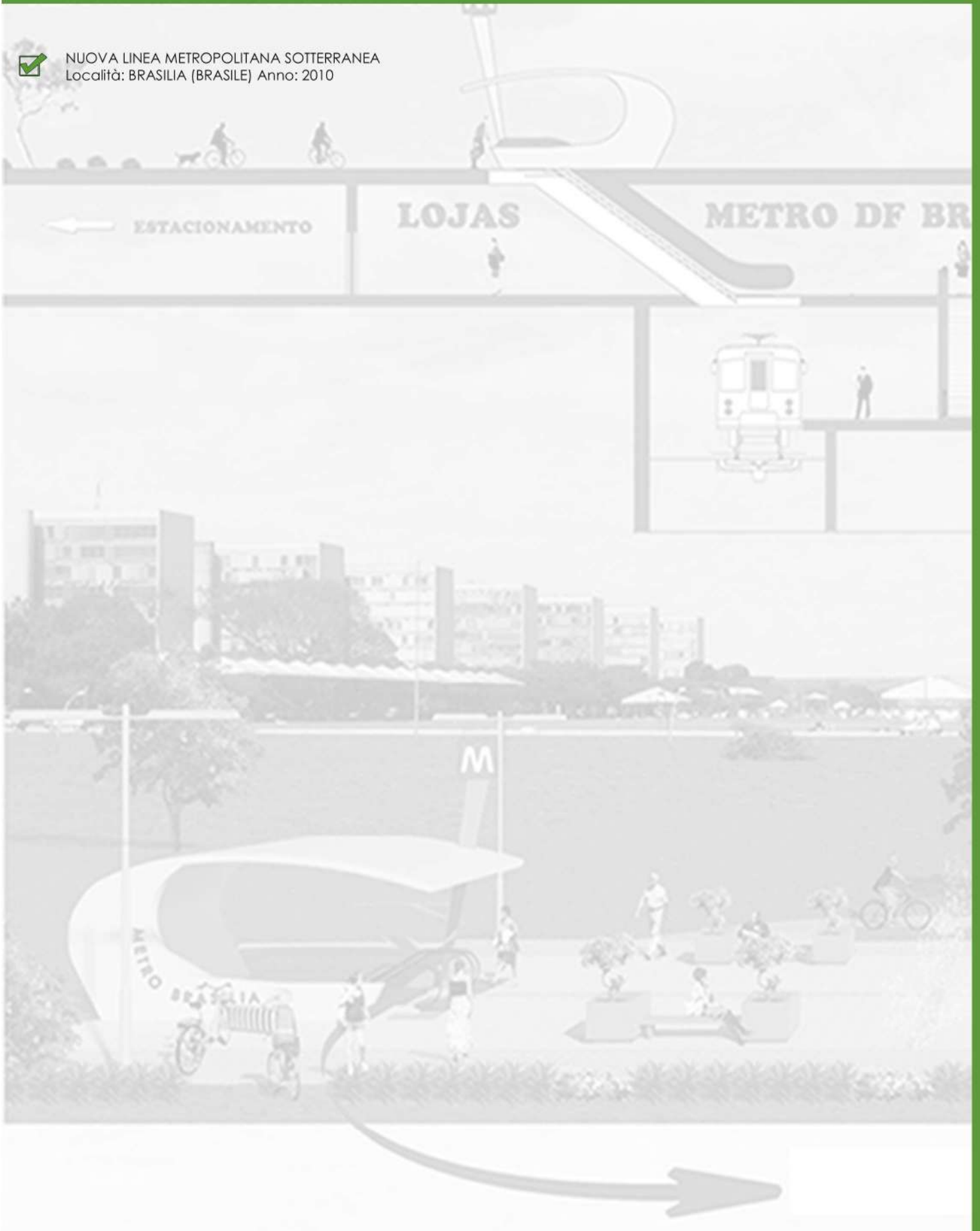

COMMITTENTE: CAMARA DE COMERCIO GOIAS/ITALIA - BRAZILIA PLANET
 ANNO DI REALIZZAZIONE: 2010
 LUOGO: BRASILIA (BRASILE)
 DATI TECNICI: LINEA METROPOLITANA SOTTERRANEA
 SERVIZI PRESTATI: PROJECT MANAGEMENT DEI SERVIZI DI PROGETTAZIONE PER LO STUDIO DI FATTIBILITA'

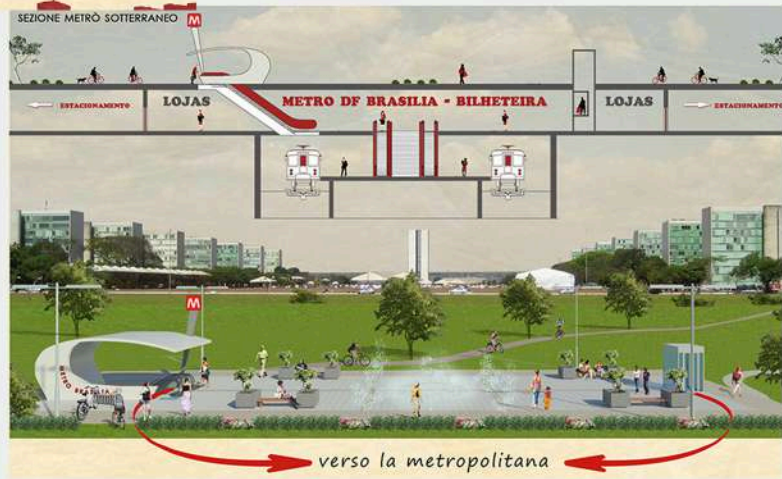

URBANISTICA NUOVA LINEA METROPOLITANA SOTTERRANEA

- ✓ ANALISI DELLA DOCUMENTAZIONE DI PROGETTO E DELLO STATO DEI LUOGHI RELATIVAMENTE ALLA TENUTA DELLA COPERTURA DEL NUOVO HANGAR-AEROPORTO GENERALE DI MILANO - LINATE
Località: MILANO - LINATE Anno: 2018
- ✓ ANALISI DELLE SOLUZIONI ARCHITETTONICHE INDIVIDUATE PER L'AMPLIAMENTO DELLA MEDICINA INTENSIVA E DEL BLOCCO OPERATORIO NELL'OSPEDALE REGIONALE DI BELLINZONA E VALLI
Località: BELLINZONA (SVIZZERA) Anno: 2016
- ✓ ANALISI DELLE SOLUZIONI ARCHITETTONICHE INDIVIDUATE PER L'AMPLIAMENTO DELLA PIASTRA BASE DELL'OSPEDALE CIVICO DI LUGANO
Località: LUGANO (SVIZZERA) Anno: 2015
- ✓ VALUTAZIONE DI RISCHIO OPERATIVO NELL'USO DEI LOCALI SITI IN P.ZA CADORNA N° 3, DI PROPRIETÀ BENI STABILI S.P.A. ED ATTUALMENTE LOCATI A LUXOTTICA GROUP S.P.A.
Località: MILANO Anno: 2015
- ✓ CONTROLLO BANCABILITÀ - ANALISI RISCHI TECNICO-PROGETTUALI, COSTRUTTIVI E GESTIONALI PER LA RISTRUTTURAZIONE ED IL COMPLETAMENTO DI OSPEDALI E PRESIDII SANITARI DISTRETTUALI A NUORO
Località: ZONCHELLO (NU), SORGONO (NU), MACOMER (NU), SINISCOLA (NU) Anno: 2013 - 2009
- ✓ VERIFICA DELLA DOCUMENTAZIONE PROGETTUALE ESECUTIVA PER LA REALIZZAZIONE DEL II LOTTO DELLA SCUOLA NAZIONALE FEDERALE DI EQUITAZIONE A PINEROLO
Località: PINEROLO (TO) Anno: 2011
- ✓ INCARICO DI VERIFICA E VALIDAZIONE DEL PROGETTO DEFINITIVO ED ESECUTIVO PER L'INTERVENTO DI NUOVA COSTRUZIONE DI N° 46 ALLOGGI E RECUPERO SOTTOTETTI DI N° 60 ALLOGGI
Località: SESTO SAN GIOVANNI (MI) Anno: 2012 - 2010
- ✓ VALUTAZIONE DELLA BANCABILITÀ - INDIVIDUAZIONE TIPOLOGIE DI RISCHIO E CONSEGUENTI FORME DI MITIGAZIONE PER UNA SERIE DI OPERE PRESSO L'OSPEDALE SS. GIOVANNI E PAOLO DI VENEZIA
Località: VENEZIA Anno: 2009
- ✓ PERIZIA DI STIMA DEL COMPLESSO IMMOBILIARE PRODUTTIVO ADIBITO AD OPIFICIO PER LA TRASFORMAZIONE DI CARNI SUINE, SITO IN MONTALTO DI CASTRO (VT)
Località: MONTALTO DI CASTRO (VT) Period: 2008
- ✓ VALUTAZIONE DELLA BANCABILITÀ - INDIVIDUAZIONE TIPOLOGIE DI RISCHIO E CONSEGUENTI FORME DI MITIGAZIONE PER IL NUOVO POLO OSPEDALIERO DI THIENE-SCHIO
Località: THIENE (VI) Anno: 2008
- ✓ VALUTAZIONE DELLA STRUTTURA TECNICA DEL PROGETTO, ANALISI DEI COSTI, ANALISI DEGLI ASPETTI TECNICO-FINANZIARI, ANALISI DEI RISCHI TECNICI DEL COMPLESSO IMMOBILIARE "TERZA TORRE"
Località: BOLOGNA Anno: 2007
- ✓ RICONVERSIONE IN STRUTTURA RIABILITATIVA DELL'OSPEDALE REGINA MARGHERITA DI MESSINA: DUE DILIGENCE TECNICA SUL PROGETTO, MONITORAGGIO DI COSTRUZIONE, COLLAUDO E GESTIONE
Località: MESSINA Anno: 2006
- ✓ COMPLETAMENTO NUOVA SEDE DELL'ARCISPEDALE S. ANNA IN CONA DI FERRARA: DUE DILIGENCE TECNICA SUL PROGETTO, ANALISI DEI RISCHI E DEI RELATIVI STRUMENTI DI MITIGAZIONE
Località: FERRARA Anno: 2006
- ✓ NUOVA UNITÀ SPINALE UNIPOLARE E PARCHEGGI PERTINENZIALI PRESSO L'A. O. CTO-CRF MARIA ADELAIDE DI TORINO: ANALISI TECNICA PROGETTO, TEMPI E COSTI, IDENTIFICAZIONE RISCHI E RELATIVE OPERE DI MITIGAZIONE
Località: TORINO Anno: 2004
- ✓ VALUTAZIONE TECNICO-URBANISTICA ED ASSISTENZA PER L'ACQUISTO DI DUE TERRENI
Località: VIMODRONE (MI), SEGRATE (MI) Anno: 2001
- ✓ VALUTAZIONE ED ASSISTENZA PER L'ACQUISTO DI DIVERSI COMPLESSI INDUSTRIALI
Località: MILANO, ROMA, VIENNA (AUSTRIA), OSTENDA (BELGIO) Anno: 2001
- ✓ VALUTAZIONE E ASSISTENZA PER L'ACQUISTO DI COMPLESSO IMMOBILIARE AD USO UFFICI - PROPRIETÀ INA ASSITALIA
Località: MILANO Anno: 2000
- ✓ VALUTAZIONE DI COMPLESSO IMMOBILIARE AD USO RESIDENZIALE - PROPRIETÀ SOCIETÀ PRIVATA
Località: PIEVE EMANUELE (MI) Anno: 2000
- ✓ VALUTAZIONE DI UN COMPLESSO DI IMMOBILI DI SOCIETÀ DIVERSE APPARTENENTI AD UN UNICO VENDITORE - PROPRIETÀ GRUPPO RAVAZZANI
Località: TOSCANA, TRENTO ALTO ADIGE, SARDEGNA, LOMBARDIA Anno: 2000
- ✓ VALUTAZIONE DI UN COMPLESSO DI IMMOBILI DI SOCIETÀ DIVERSE APPARTENENTI AD UN UNICO VENDITORE - PROPRIETÀ LASA S.P.A.
Località: FRANCIA, BELGIO, ITALIA, SPAGNA Anno: 2000

CLIENTE: LUXOTTICA GROUP S.p.A.
 ANNO: 2018
 LUOGO: MILANO - LINATE (ITA)
 DATI TECNICI: 3.000 m²
 SERVIZI PRESTATI: RELAZIONE TECNICA DI DUE DILIGENCE



FOTOGRAFIA DI INSIEME COPERTURA



ANALISI DELLA DOCUMENTAZIONE DI PROGETTO E DELLO STATO DEI LUOGHI RELATIVAMENTE ALLA
 TENUTA DELLA COPERTURA DEL NUOVO HANGAR-AEROPORTO GENERALE DI MILANO - LINATE



PIANTA DELLA COPERTURA
 INDIVIDUAZIONE ZONE INFILTRAZIONI
 PIANO SOTTOSTANTE

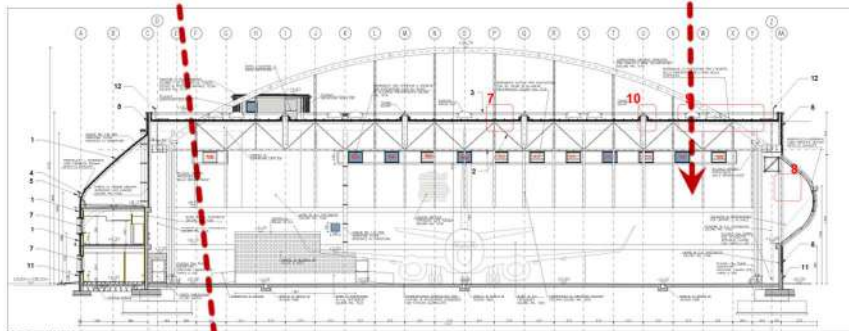

SEZIONI CON INDIVIDUAZIONE
 PARETI DILAVATE

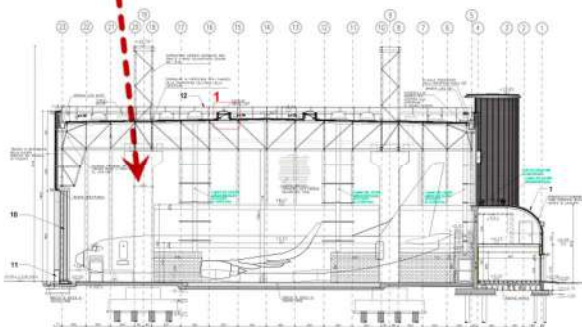

RILIEVO
 FOTOGRAFICO
 ZONE SOGGETTE
 A RISTAGNO
 ACQUE METEORICHE

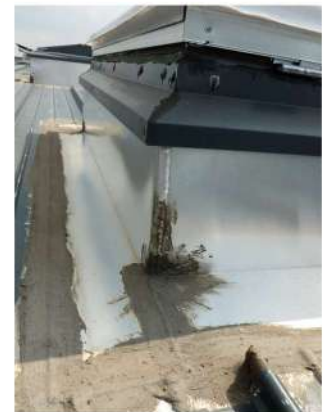

DUE DILIGENCE

CLIENTE: ENTE OSPEDALIERO CANTONALE
 ANNO: 2016
 LUOGO: BELLINZONA (SUI)
 DATI TECNICI: 3.220 m²
 SERVIZI PRESTATI: PROJECT MANAGEMENT E TEAM LEADER DEL GRUPPO DI VALIDAZIONE TECNICA



ANALISI DELLE SOLUZIONI ARCHITETTONICHE INDIVIDUATE PER L'AMPLIAMENTO DELLA
 MEDICINA INTENSIVA E DEL BLOCCO OPERATORIO NELL'OSPEDALE REGIONALE DI BELLINZONA E VALLI

DUE DILIGENCE



MEDICINA INTENSIVA -
 PROPOSTA DEL COMMITTENTE



MEDICINA INTENSIVA -
 PROPOSTA DI VARIANTE



BLOCCO OPERATORIO -
 PROPOSTA DEL COMMITTENTE

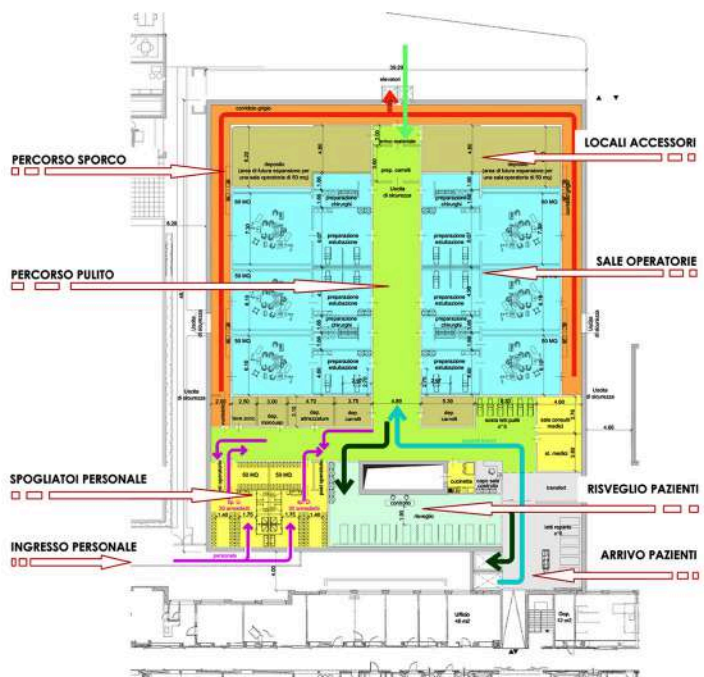

BLOCCO OPERATORIO -
 PROPOSTA DI VARIANTE

CLIENTE: ENTE OSPEDALIERO CANTONALE
 ANNO: 2015
 LUOGO: LUGANO (SUI)
 DATI TECNICI: 15.786 m²
 SERVIZI PRESTATI: PROJECT MANAGEMENT E TEAM LEADER DEL GRUPPO DI VALIDAZIONE TECNICA



PRONTO SOCCORSO -
 PROPOSTA DEL COMMITTENTE



PRONTO SOCCORSO -
 PROPOSTA DI VARIANTE



BLOCCO OPERATORIO -
 PROPOSTA DEL COMMITTENTE

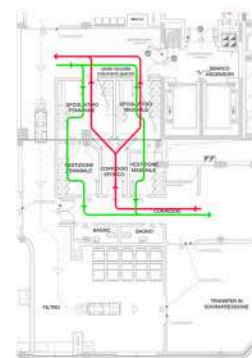
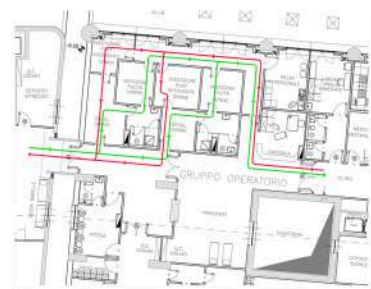

BLOCCO OPERATORIO -
 PROPOSTE SPOGLIATOI DEL PERSONALE
 PER LA VARIANTE

ANALISI DELLE SOLUZIONI ARCHITETTONICHE INDIVIDUATE PER L'AMPLIAMENTO
 DELLA PIASTRA BASE DELL'OSPEDALE CIVICO DI LUGANO

DUE DILIGENCE

CLIENTE: LUXOTTICA GROUP S.p.A.
 ANNO: 2015
 LUOGO: MILANO
 DATI TECNICI: 18.278 m²
 SERVIZI PRESTATI: VALUTAZIONE TECNICA



VISTA STATO ATTUALE



RENDER DI PROGETTO



PIANTA PIANO TERRENO

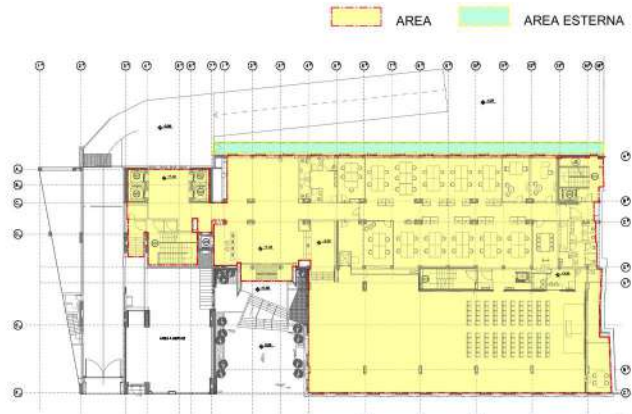

PIANTA PIANO LOBBY

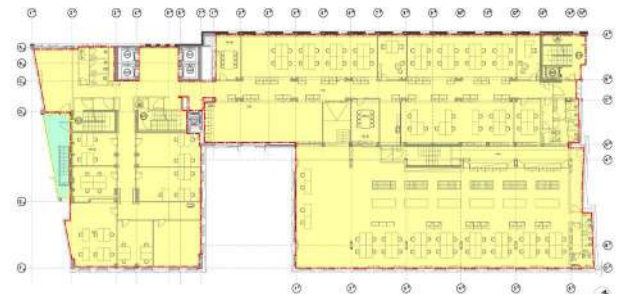

PIANTA PIANO PRIMO

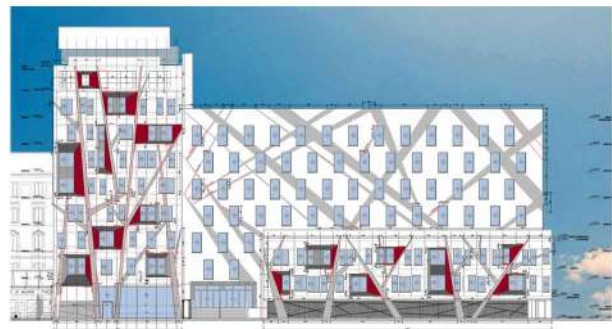

PROSPETTO OVEST



SEZIONE LONGITUDINALE



SEZIONE TRASVERSALE

VALUTAZIONE DI RISCHIO OPERATIVO NELL'USO DEI LOCALI SITI IN P.ZA CADORNA N° 3,
 DI PROPRIETÀ BENI STABILI S.P.A. ED ATTUALMENTE LOCATI A LUXOTTICA GROUP S.p.A.

DUE DILIGENCE

CLIENTE: PSSC (POLO SANITARIO SARDEGNA CENTRALE) - NUORO ANNO: 2009-2013
 FINANZIATORE: BANCA INFRASTRUTTURE INNOVAZIONE E SVILUPPO (MI)
 LUOGO: NUORO, SORGONO (NU), MACOMER (NU), SINISCOLA (NU)
 DATI TECNICI: 80.675 m²
 IMPORTO LAVORI: € 66.294.818
 SERVIZI PRESTATI: VALUTAZIONE TECNICA



P.O. "SAN CAMILLO" - SORGONO



CONTROLLO BANCABILITÀ - ANALISI RISCHI TECNICO-PROGETTUALI, COSTRUTTIVI E GESTIONALI PER LA
 RISTRUTTURAZIONE ED IL COMPLETAMENTO DI OSPEDALI E PRESIDII SANITARI DISTRETTUALI A NUORO

DUE DILIGENCE



PRESIDIO SANITARIO DISTRETTUALE DI MACOMER



P.O. "SAN FRANCESCO" - NUORO



P.O. "CESARE ZONCHELLO" - NUORO



PRESIDIO SANITARIO DISTRETTUALE DI SINISCOLA

CLIENTE: PRIVATO
 ANNO: 2011
 LUOGO: PINEROLO (TO)
 DATI TECNICI: 14.000 m² (COMPRESSE SISTEMAZIONI ESTERNE)
 IMPORTO LAVORI: € 3.187.186
 SERVIZI PRESTATI: VERIFICA TECNICA

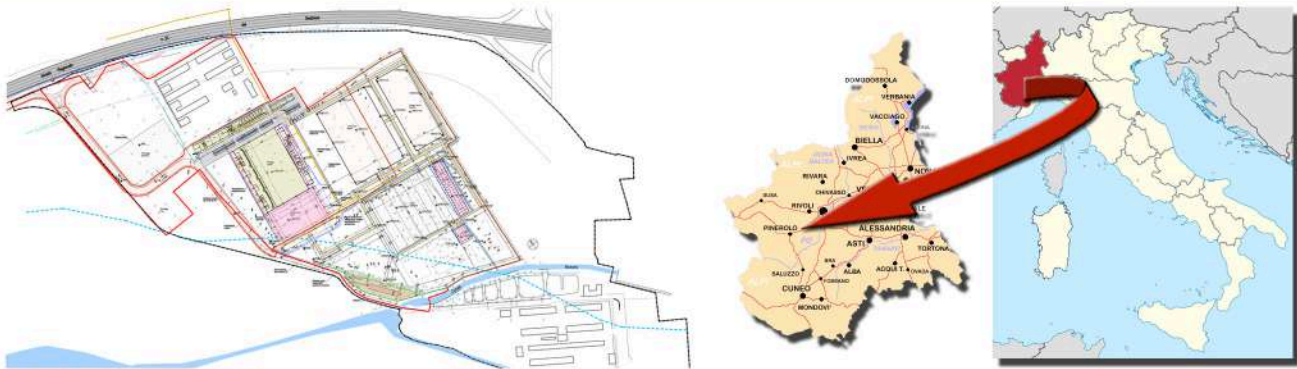

PLANIMETRIA GENERALE

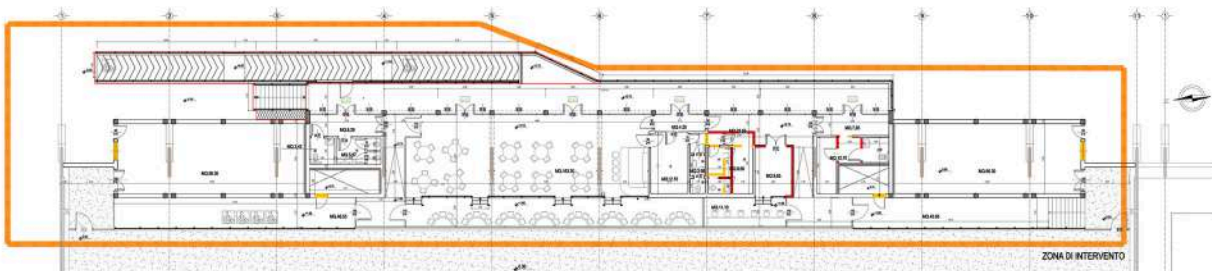

MANEGGIO - PIANTA PIANO TERRENO

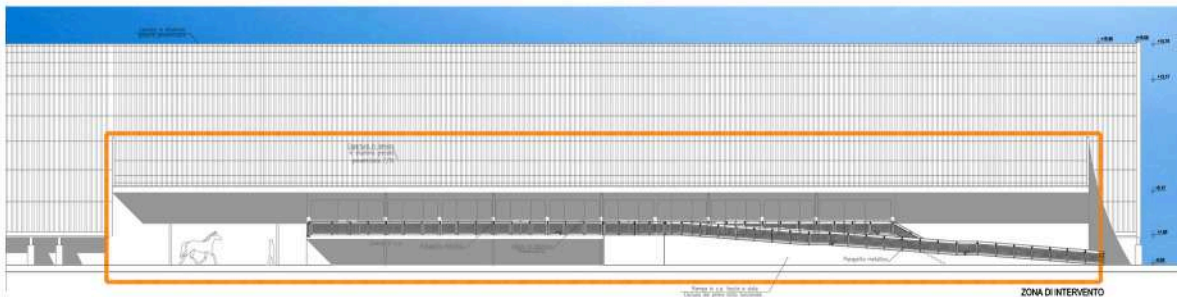

MANEGGIO - PROSPETTO EST



MANEGGIO - PROSPETTO NORD

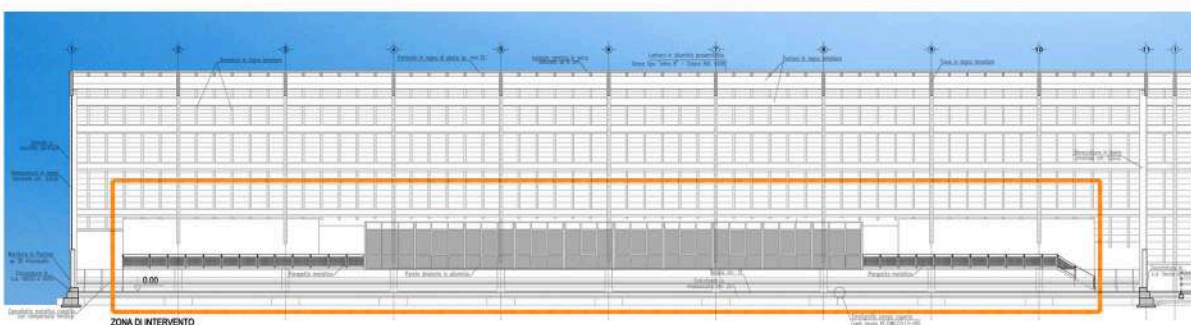

MANEGGIO - SEZIONE A-A'



VERIFICA DELLA DOCUMENTAZIONE PROGETTUALE ESECUTIVA PER LA REALIZZAZIONE
 DEL II LOTTO DELLA SCUOLA NAZIONALE FEDERALE DI EQUITAZIONE A PINEROLO

DUE DILIGENCE

CLIENTE: ALER MILANO
 ANNO: 2010-2012
 LUOGO: SESTO SAN GIOVANNI (MI)
 DATI TECNICI: 10.496 m²
 IMPORTO LAVORI: € 11.518.638
 SERVIZI PRESTATI: VERIFICA E VALIDAZIONE TECNICA

NUOVA COSTRUZIONE DI 46 ALLOGGI



RENDER



RECUPERO SOTTOTETTI DI 60 ALLOGGI

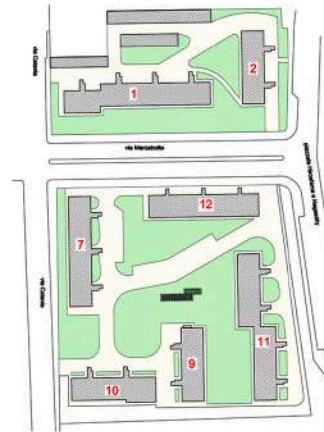

PLANIMETRIA GENERALE

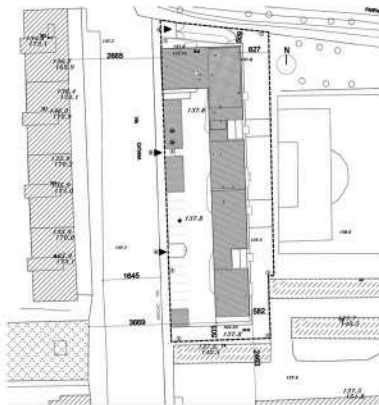

PLANIMETRIA GENERALE



PIANTA PIANO TERRENO

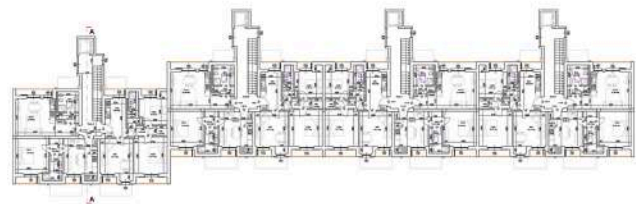

PIANTA PIANO SOTTOTETTI - FABBRICATO 1



PROSPETTO EST



PROSPETTO NORD - FABBRICATO 1



SEZIONE LONGITUDINALE



PROSPETTO EST -
FABBRICATO 1

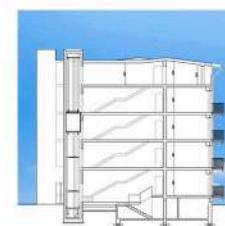

SEZIONE -
FABBRICATO 1

INCARICO DI VERIFICA E VALIDAZIONE DEL PROGETTO DEFINITIVO ED ESECUTIVO PER L'INTERVENTO
 DI NUOVA COSTRUZIONE DI N° 46 ALLOGGI E RECUPERO SOTTOTETTI DI N° 60 ALLOGGI

CLIENTE: N.O.V. VENEZIA ANNO: 2009
 FINANZIATORE: UNICREDIT MEDIOCREDITO CENTRALE (MI)
 LUOGO: VENEZIA
 DATI TECNICI: 21.651 m²
 IMPORTO LAVORI: € 47.093.919
 SERVIZI PRESTATI: VALUTAZIONE TECNICA

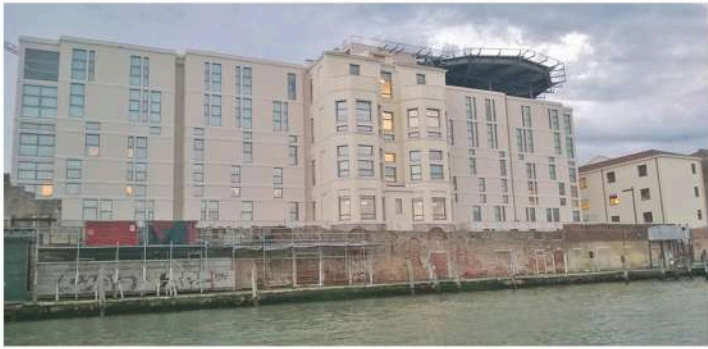

VISTA DALLA LAGUNA



VALUTAZIONE DELLA BANCABILITÀ - INDIVIDUAZIONE TIPOLOGIE DI RISCHIO E CONSEGUENTI FORME
 DI MITIGAZIONE PER UNA SERIE DI OPERE PRESSO L'OSPEDALE SS. GIOVANNI E PAOLO DI VENEZIA

DUE DILIGENCE

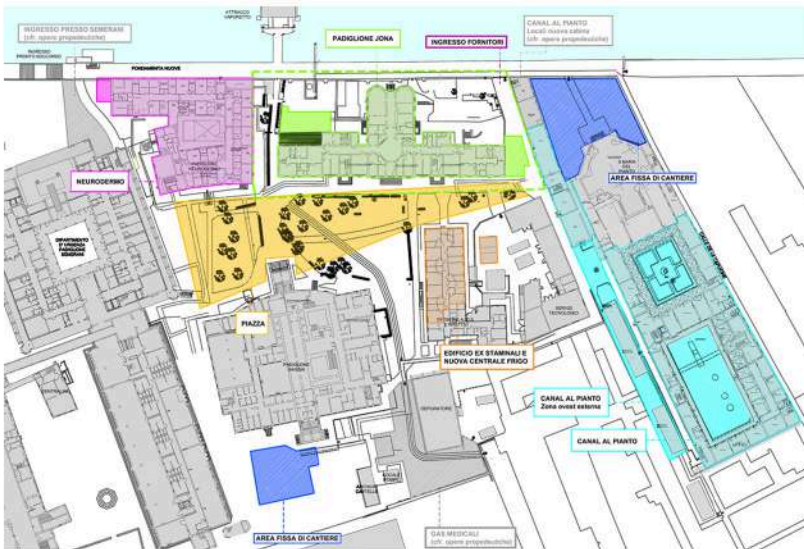

INDIVIDUAZIONE DEGLI INTERVENTI

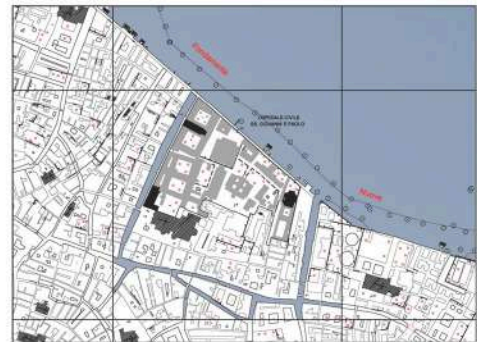

ESTRATTO C.T.R. SCALA 1:2.000
 INQUADRAMENTO



PROSPETTO LATO PIAZZA



PROSPETTO LATO LAGUNA

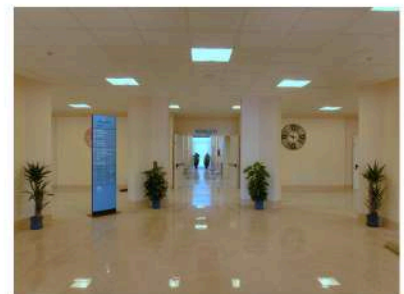

VISTE DEL PADIGLIONE

CLIENTE: CEE PROSCIUTTI S.r.l. ANNO: 2008
 FINANZIATORE: CEE PROSCIUTTI S.r.l.
 LUOGO: MONTALTO DI CASTRO (VT)
 DATI TECNICI: 28.186 m²
 IMPORTO LAVORI: € 8.444.620
 SERVIZI PRESTATI: STIMA DI COMPLESSO IMMOBILIARE

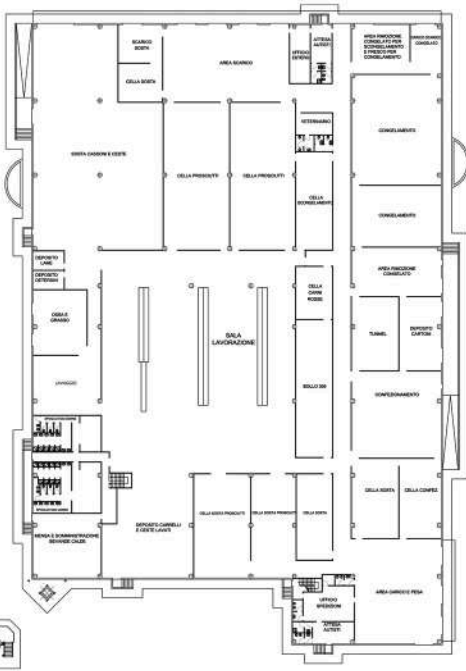

PIANTA PIANO RIALZATO (AREA LAVORAZIONE)

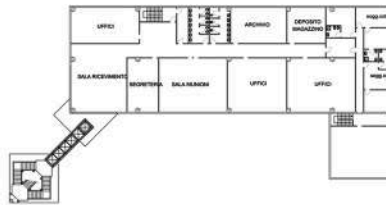

PIANTA PIANO PRIMO (UFFICI)

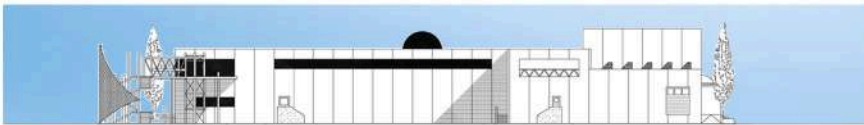

PROSPETTO FRONTALE

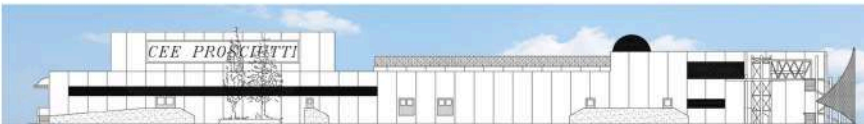

PROSPETTO LATERALE



PROSPETTO RETROSTANTE

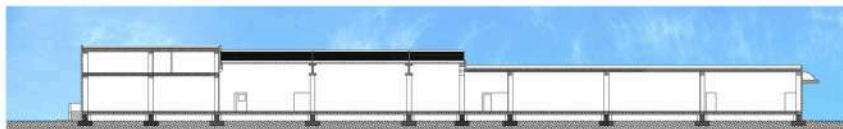

SEZIONE LONGITUDINALE

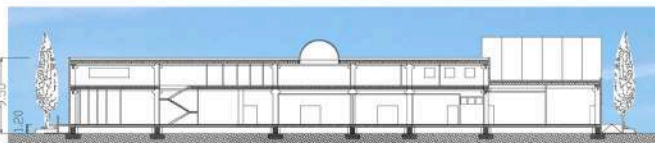

SEZIONE TRASVERSALE (AREA UFFICI)



SEZIONE TRASVERSALE (AREA LAVORAZIONE)



VISTE INTERNE AREA LAVORAZIONE



PERIZIA DI STIMA DEL COMPLESSO IMMOBILIARE PRODUTTIVO ADIBITO AD OIFICIO PER LA TRASFORMAZIONE DI CARNI SUINE, SITO IN MONTALTO DI CASTRO (VT)

DUE DILIGENCE

CLIENTE: SUMMANO SANITÀ - ARCUGNANO (VI) ANNO: 2008
 FINANZIATORE: UNICREDIT INFRASTRUTTURE (MI) - EFIBANCA (ROMA)
 LUOGO: THIENE (VI)
 DATI TECNICI: 259.270 m²
 IMPORTO LAVORI: € 145.218.956
 SERVIZI PRESTATI: VALUTAZIONE TECNICA



VISTA DEL NUOVO OSPEDALE

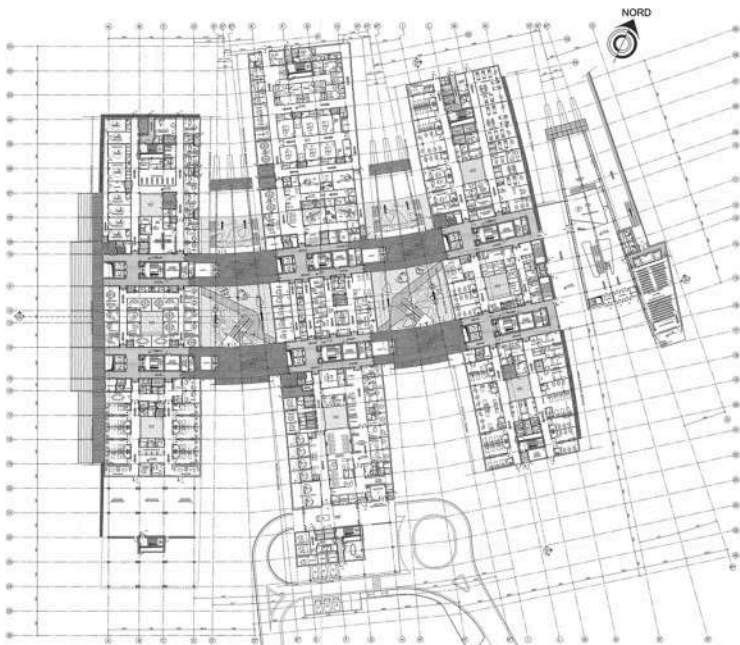
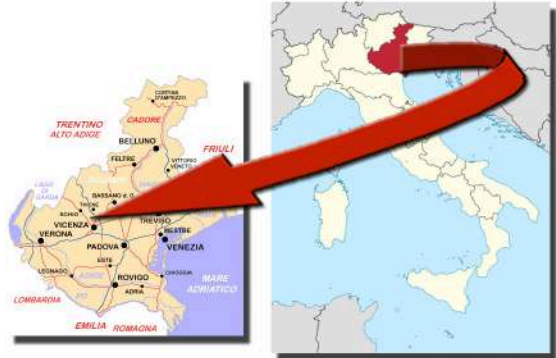

PIANTA PIANO TERRENO

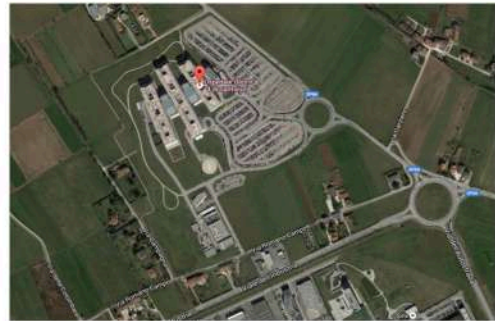

INQUADRAMENTO



FASE DI REALIZZAZIONE

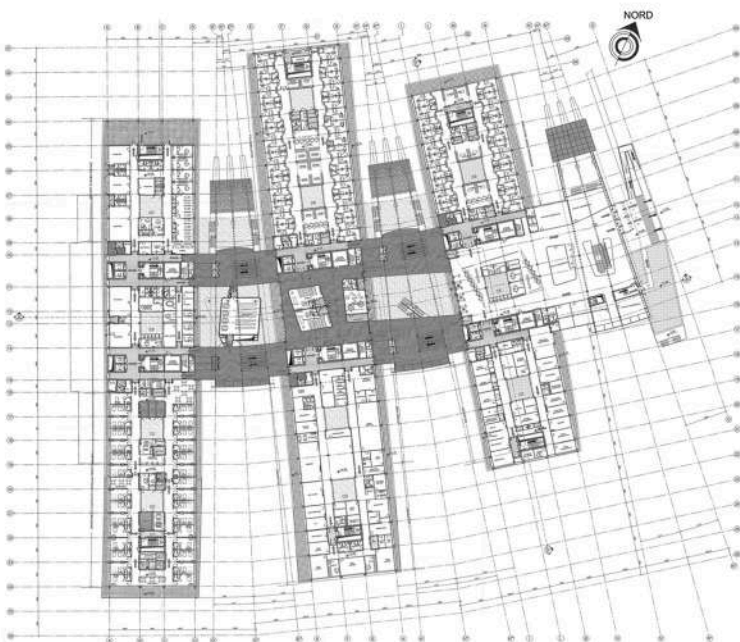

PIANTA PIANO PRIMO



RENDER



VISTA NOTTURNA

VALUTAZIONE DELLA BANCABILITÀ - INDIVIDUAZIONE TIPOLOGIE DI RISCHIO
 E CONSEGUENTI FORME DI MITIGAZIONE PER IL NUOVO POLO OSPEDALIERO DI THIENE-SCHIO

DUE DILIGENCE

CLIENTE: TERZA TORRE REGIONE EMILIA ROMAGNA ANNO: 2007
 FINANZIATORE: UNICREDIT INFRASTRUTTURE
 LUOGO: BOLOGNA
 DATI TECNICI: 55.745 m²
 IMPORTO LAVORI: € 45.054.000
 SERVIZI PRESTATI: VALUTAZIONE TECNICA



VISTA DEL COMPLESSO

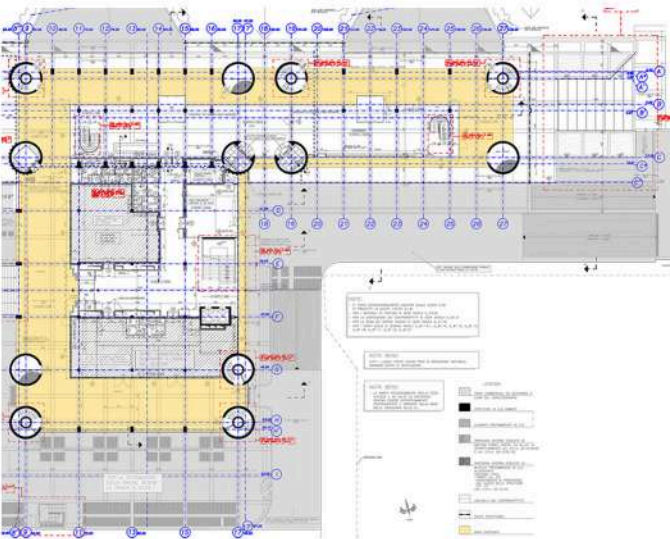
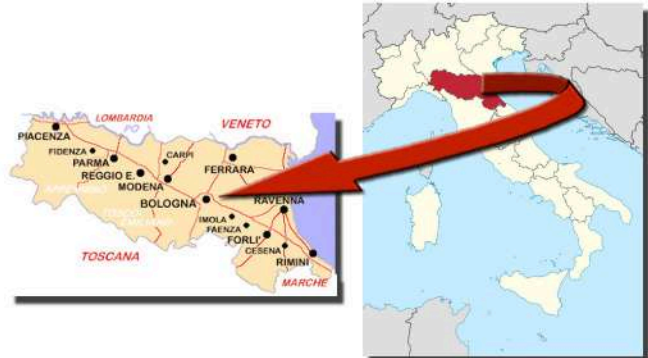

PIANTA PIANO TERRENO

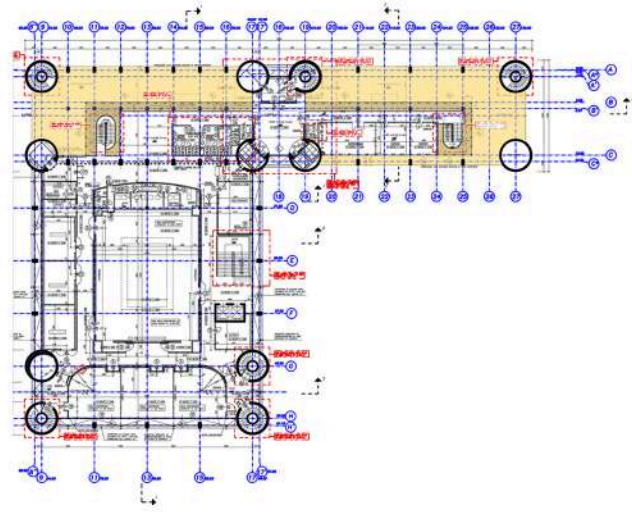

PIANTA PIANO MEZZANINO

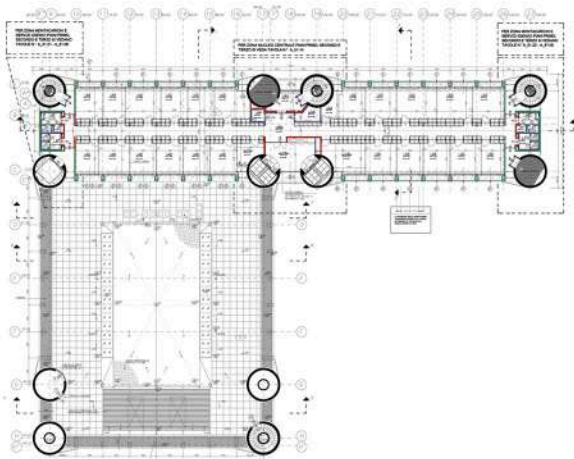

PIANTA PIANO PRIMO

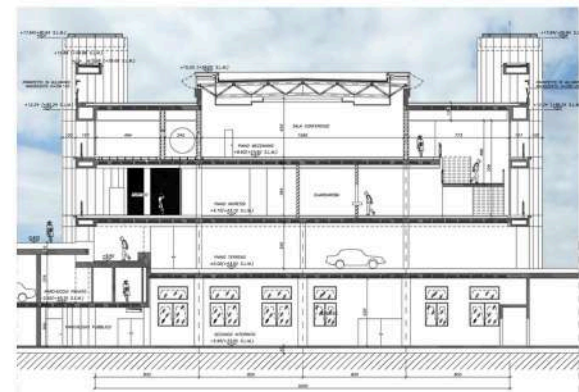

SEZIONE TRASVERSALE

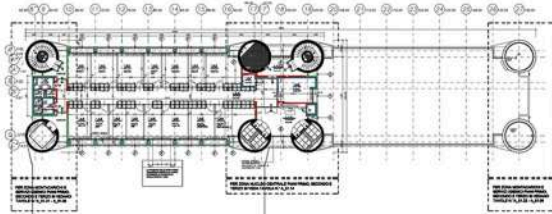

PIANTA PIANO TIPO



VISTA DEGLI INTERNI



VALUTAZIONE DELLA STRUTTURA TECNICA DEL PROGETTO, ANALISI DEI COSTI, ANALISI DEGLI
 ASPETTI TECNICO-FINANZIARI, ANALISI DEI RISCHI TECNICI DEL COMPLESSO IMMOBILIARE "TERZA TORRE"

DUE DILIGENCE

CLIENTE: TECNIS - CATANIA ANNO: 2006
 FINANZIATORE: UNICREDIT INFRASTRUTTURE
 LUOGO: MESSINA
 DATI TECNICI: 52.232 m²
 IMPORTO LAVORI: € 47.463.186
 SERVIZI PRESTATI: VALUTAZIONE TECNICA

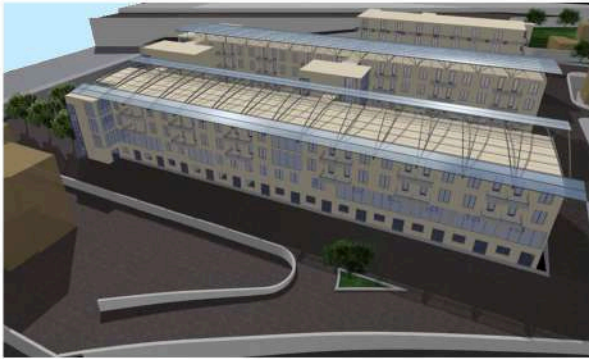

VISTA DEL COMPLESSO (RENDER)

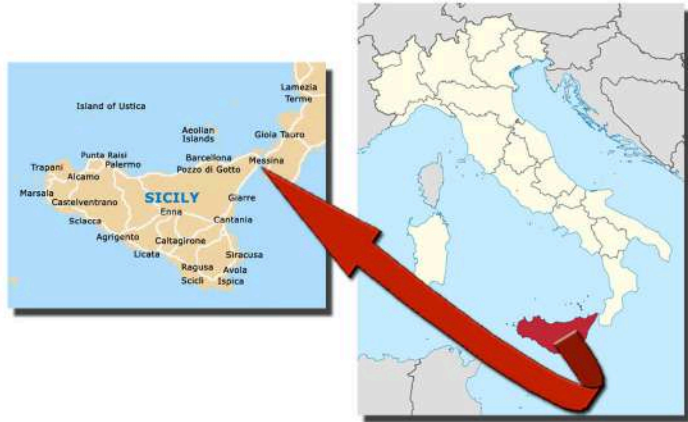

LEGENDA:

- PIASTRA
- CORPO A
- CORPO B
- CORPO C

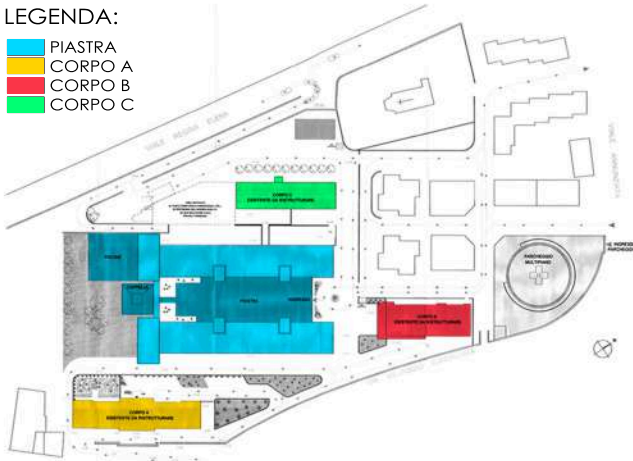

PLANIMETRIA GENERALE

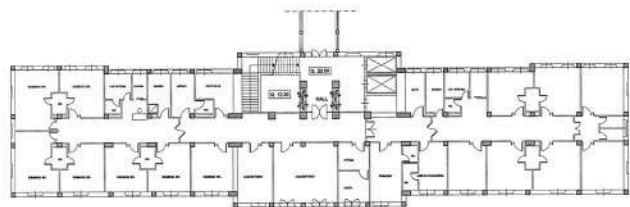

CORPO A - PIANTA PIANO SECONDO - STATO DI FATTO

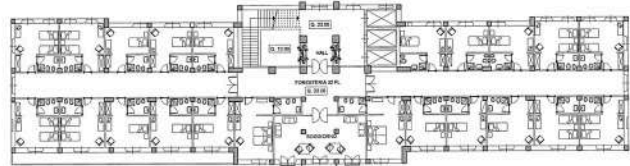

CORPO A - PIANTA PIANO SECONDO - PROGETTO

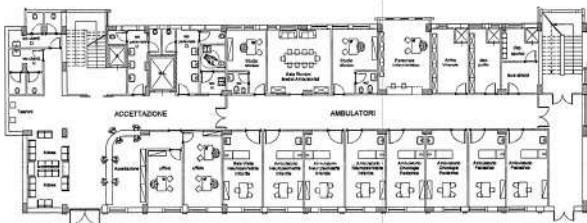

CORPO B - PIANTA PIANO TERRENO

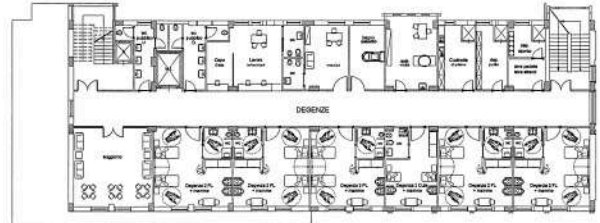

CORPO B - PIANTA PIANO QUARTO

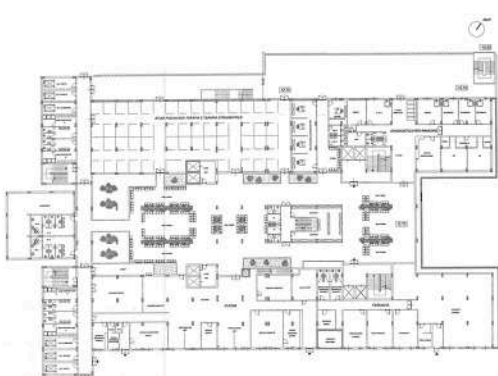

PIASTRA - PIANTA PIANO TERRENO

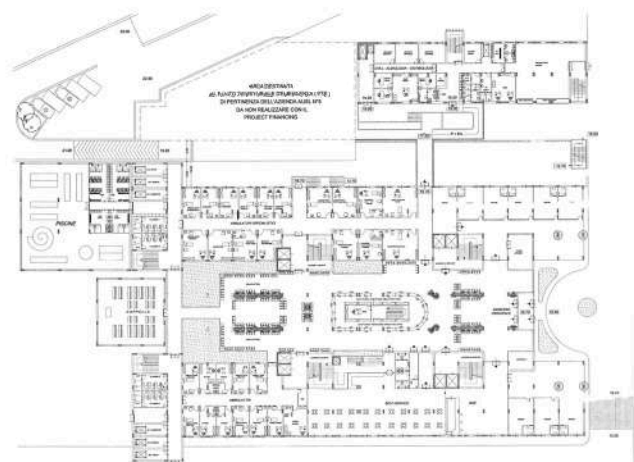

PIASTRA E CORPO C - PIANTA PIANO PRIMO



RICONVERSIONE IN STRUTTURA RIABILITATIVA DELL'OSPEDALE REGINA MARGHERITA DI MESSINA:
 DUE DILIGENCE TECNICHE SUL PROGETTO, MONITORAGGIO DI COSTRUZIONE, COLLAUDO E GESTIONE

DUE DILIGENCE

CLIENTE: PROG.ESTE - CARPI ANNO: 2006
 FINANZIATORE: UNICREDIT INFRASTRUTTURE
 LUOGO: FERRARA
 DATI TECNICI: 517.265 m²
 IMPORTO LAVORI: € 166.457.006
 SERVIZI PRESTATI: VALUTAZIONE TECNICA



VISTA DELL'OSPEDALE

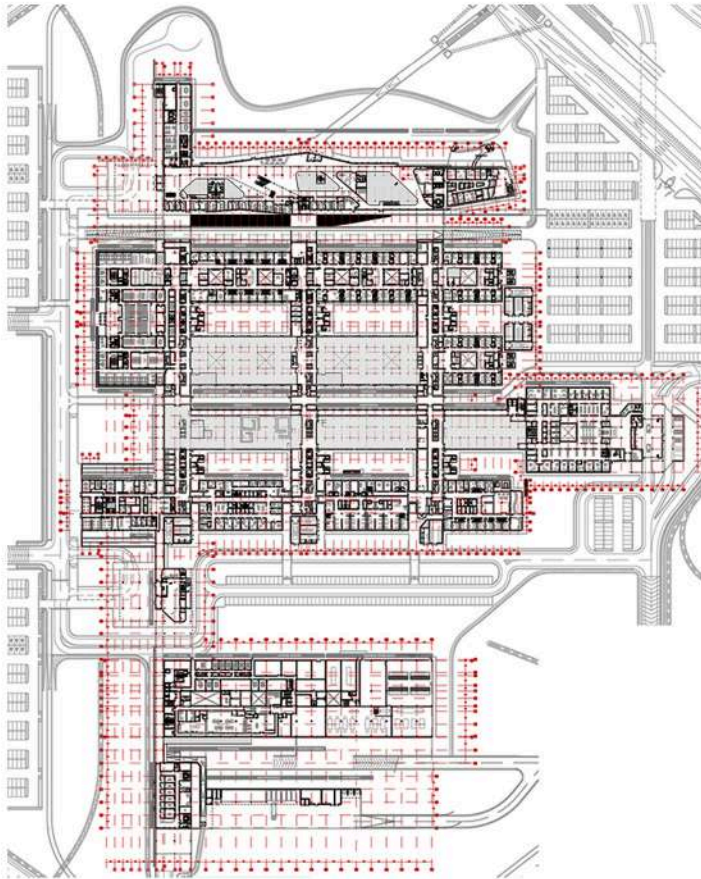
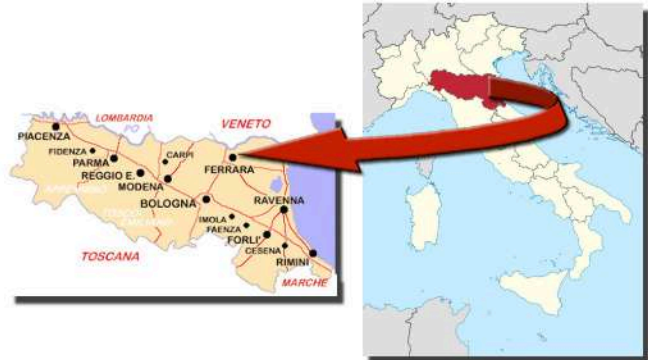

PLANIMETRIA GENERALE



FASI DI REALIZZAZIONE

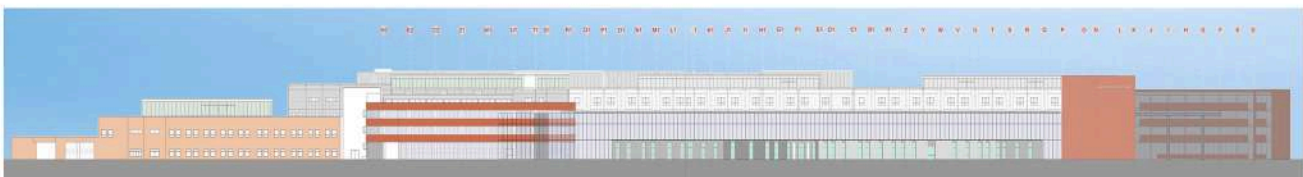

PROSPETTO NORD-OVEST



SEZIONE P-P



COMPLETAMENTO NUOVA SEDE DELL'ARCISPEDALE S. ANNA IN CONA DI FERRARA:
 DUE DILIGENCE TECNICA SUL PROGETTO, ANALISI DEI RISCHI E DEI RELATIVI STRUMENTI DI MITIGAZIONE

DUE DILIGENCE

CLIENTE: TORINO SANITÀ ANNO: 2004
FINANZIATORE: UNICREDIT INFRASTRUTTURE
LUOGO: TORINO
DATI TECNICI: 20.128 m²
IMPORTO LAVORI: € 32.465.402
SERVIZI PRESTATI: VALUTAZIONE TECNICA



VISTA DELL'UNITÀ SPINALE CON IL COLLEGAMENTO ALL'OSPEDALE



NUOVA UNITÀ SPINALE UNIPOLARE E PARCHEGGI PERTINENZIALI PRESSO L'A. O. CTO-CRF MARIA ADELAIDE DI TORINO:
ANALISI TECNICA PROGETTO, TEMPI E COSTI, IDENTIFICAZIONE RISCHI E RELATIVE OPERE DI MITIGAZIONE



VISTA DIURNA

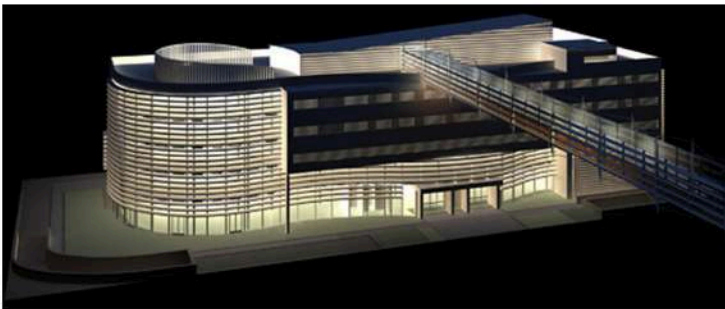

VISTA NOTTURNA



PROSPETTI SECONDARI



PROSPETTO PRINCIPALE

CLIENTE: PROPRIETÀ TORNO – KUMAGAI
 ANNO: 2001
 FINANZIATORE: BARCLAYS CAPITAL - WESTLB
 LUOGO: VIMODRONE (MI), SEGRATE (MI)
 DATI TECNICI: 311.460 m²
 SERVIZI PRESTATI: VALIDAZIONE TECNICA

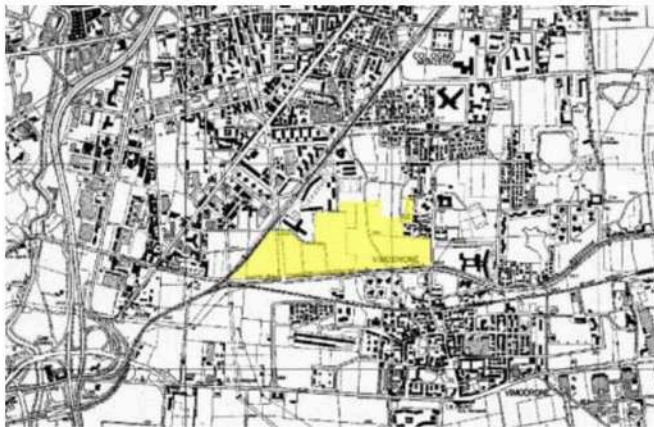

VIMODRONE - PLANIMETRIA CATASTALE CON INDIVIDUAZIONE DEL COMPARTO NORD-OVEST

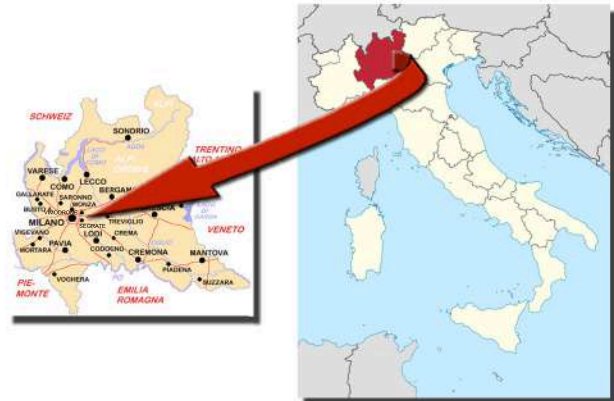

TERRENO SITO IN VIMODRONE, COMPARTO NORD-OVEST:

Volume residenziale e compatibile edificabile	m ³	200.000
Volume terziario e compatibile edificabile	m ³	120.000
Aree a standard minime:		
- aree a standard residenziali		
- 2.200 ab. x 26,5 m ² /ab.	m ²	58.300
- 2.200 ab. x 17,5 m ² /ab.	m ²	38.500
- aree a standard terziarie :		
- 36.360 m ² x 100 m ² /100 m ² di S.L.P.	m ²	36.360
-totale aree a standard	m ²	133.160
Aree per la viabilità	m ²	16.624
Aree a spazi verdi e pedonali attrezzati		
- residenziali (pari a 10,21 m ² /ab.)	m ²	22.469
- terziari	m ²	5.504
Totale	m ²	27.973
Aree destinate all'edificazione		
- residenziali	m ²	44.252
- terziari	m ²	8.154
Totale	m ²	52.406



VIMODRONE - INDIVIDUAZIONE DEL COMPARTO NORD-OVEST



SEGRATE - INDIVIDUAZIONE DEL TERRENO OGGETTO DI DUE DILIGENCE

TERRENO SITO IN SEGRATE, COMPARTO OGGETTO DI PIANO ESECUTIVO (P.E. 26):

Superficie della proprietà	m ²	186.903
Superficie a destinazione terziaria	m ²	107.882
Superficie edificabile sul comparto	m ²	45.000
Superficie già edificata sull' "Area Nardi"	m ²	12.800
Superficie edificabile rimanente (con destinazione d'uso commerciale, ricettiva alberghiera e residenziale di servizio)	m ²	32.200
Vincolo di rispetto delle distanze aeroportuali	m ²	16.000
Totale superficie edificabile	m ²	16.200
Proposta di edificazione:		
- edificio a destinazione commerciale per la grande e media distribuzione sul fronte di Viale Forlanini e su Via Novegro	m ²	6.000
- edificio a destinazione ricettiva alberghiera posto su Via Novegro	m ²	10.000
Totale superficie edificata	m ²	16.000



CLIENTE: PROPRIETÀ OFFERWALITS S.P.A.

ANNO: 2001

FINANZIATORE: COLONY CAPITAL (LOS ANGELES - PARIGI)

LUOGO: MILANO, ROMA, VIENNA (AUSTRIA), OSTENDA (BELGIO)

DATI TECNICI: 121.746 m²

SERVIZI PRESTATI: VALUTAZIONE TECNICA, ASSISTENZA PER L'ACQUISTO



EDIFICI INTERNI ALLA PROPRIETÀ (VIENNA)



PORTINERIA (OSTENDA)



EDIFICIO INTERNO ALLA PROPRIETÀ (MILANO)



UFFICI (OSTENDA)



EDIFICI INTERNI ALLA PROPRIETÀ (MILANO)



CLIENTE: INA - ASSITALIA

ANNO: 2000

FINANZIATORE: MERRILL LYNCH INTERNATIONAL (LONDRA)

LUOGO: MILANO

DATI TECNICI: 40.200 m³

SERVIZI PRESTATI: PROJECT MANAGEMENT E TEAM LEADER DEL GRUPPO DI VALIDAZIONE TECNICA



VISTA DALL'ALTO CON INDIVIDUAZIONE DELL'EDIFICIO

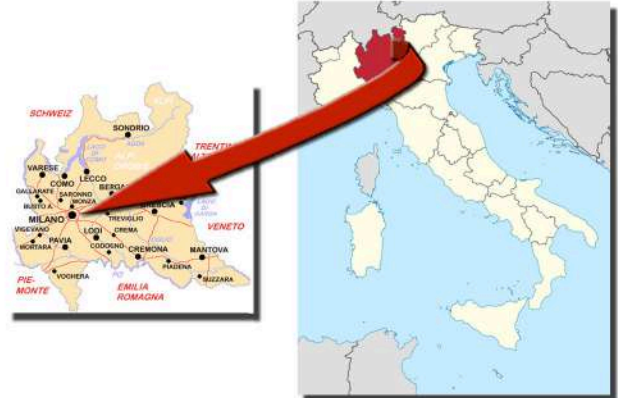

IMMOBILE SITO IN MILANO, VIALE CERTOSA 222 - DATI TECNICI:

L'immobile è costituito da:

- n° 1 piano interrato;
- n° 1 piano seminterrato;
- n° 10 piani fuori terra.

La superficie complessiva è di mq. 12.340 lordi, di cui:

- mq. 10.600 per uffici
- mq. 600 per balconi e terrazzi
- mq. 1.140 a cortile adibito a parcheggio e rampe di accesso.

A queste superfici va sommato il terreno, di mq. 4.460 circa, ad uso parcheggio, con l'accesso da Via B. Oriani n° 77.

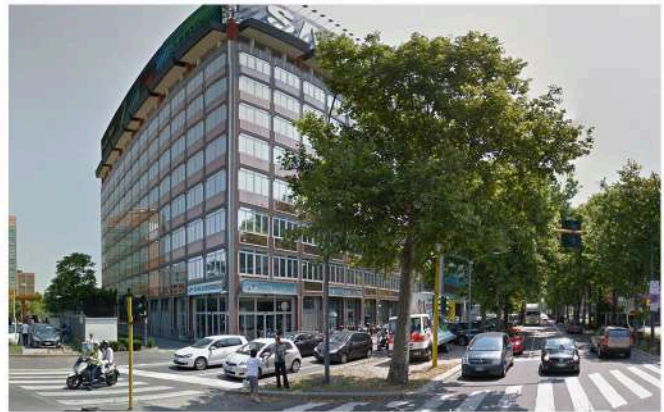

VISTE DEL COMPLESSO IMMOBILIARE



CLIENTE: FRIZA
 ANNO: 2000
 FINANZIATORE: MERRILL LYNCH INTERNATIONAL (LONDRA)
 LUOGO: PIEVE EMANUELE (MI)
 DATI TECNICI: 69.200 m²
 SERVIZI PRESTATI: VALUTAZIONE TECNICA

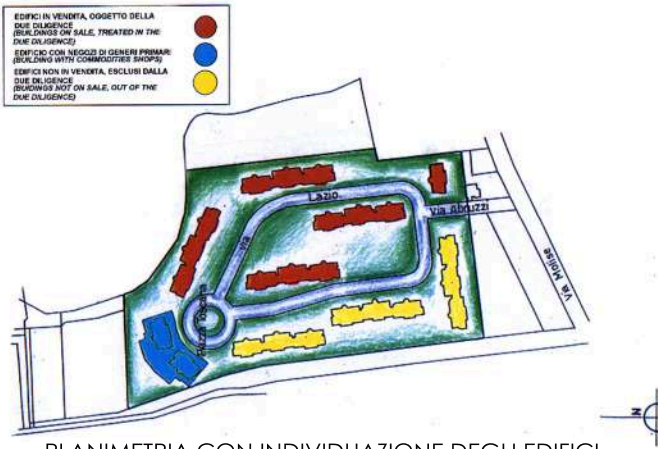

PLANIMETRIA CON INDIVIDUAZIONE DEGLI EDIFICI



VISTE DEL COMPLESSO IMMOBILIARE

CLIENTE: GRUPPO RAVAZZANI

ANNO: 2000

FINANZIATORE: MERRILL LYNCH INTERNATIONAL (LONDRA)

LUOGO: TOSCANA, TRENITINO ALTO ADIGE, SARDEGNA, LOMBARDIA

DATI TECNICI: 499.400 m²

SERVIZI PRESTATI: PROJECT MANAGEMENT E TEAM LEADER DEL GRUPPO DI VALIDAZIONE TECNICA



RESIDENZA DEI CAVALLEGGERI A SAN VINCENZO (LI)



DEPURATORE DI OLGiate OLONA (VA)

Il piano di risanamento del Gruppo Ravazzani prevede una revisione tecnica su tutte le proprietà delle società appartenenti al gruppo, con l'accertamento dello stato tecnico-amministrativo e dello stato di fatto edilizio delle proprietà e delle attività immobiliari del Gruppo. Tra gli edifici vi sono:

- il villaggio turistico Riva dei Cavalleggeri a San Vincenzo (30 edifici per circa 430 camere);



RESIDENZA NEVESOLE A FOLGARIDA (TN)

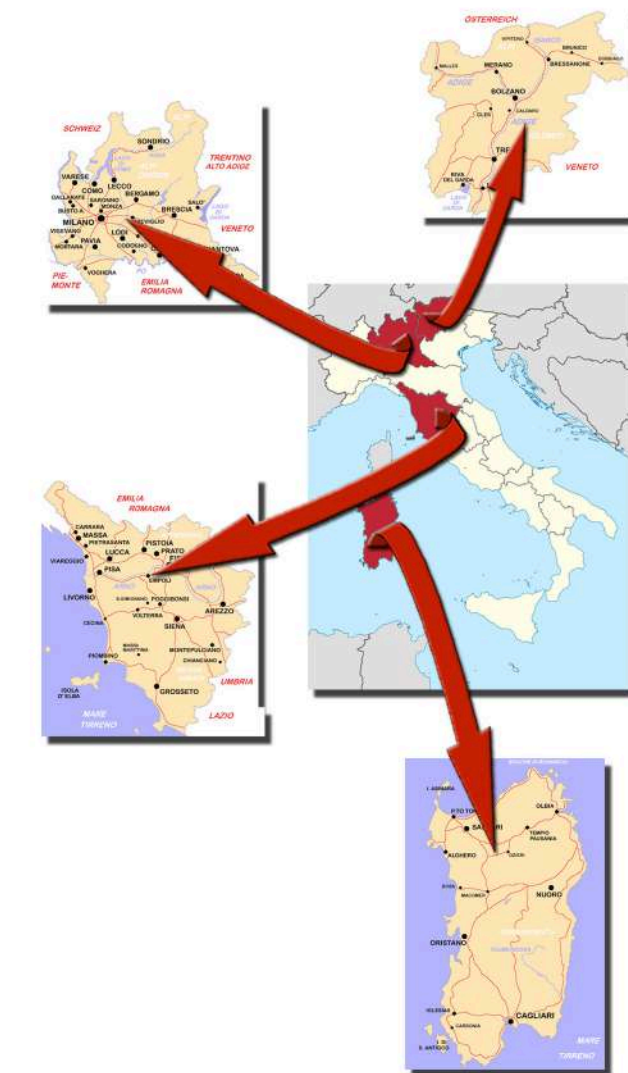

- l'impianto di depurazione di Olgiate Olona, con potenzialità 200.000 A.E., portata media 19.850m³/g, comuni serviti: 6;
- la Residenza Nevesole a Folgarida, composta da tre grandi chalet adiacenti tra loro, per un totale di 79 appartamenti, (monocalci, bilocali e trilocali) e 404 posti letto;
- l'ex-colonia Saragat a Marina di Grosseto: su tale area insiste un vecchio edificio che può essere demolito.



EX-COLONIA SARAGAT A MARINA DI GROSSETO

VALUTAZIONE DI UN COMPLESSO DI IMMOBILI DI SOCIETÀ DIVERSE APPARTENENTI A D UN UNICO
VENDITORE - PROPRIETÀ GRUPPO RAVAZZANI

DUE DILIGENCE

CLIENTE: LASA S.P.A. ANNO: 2000
 LUOGO: MARSIGLIA (FRA), BRUXELLES (BEL), CESANA TORINESE (TO),
 FIANO ROMANO (RM), PADERNO DUGNANO (MI), PONTETETTO (LU), ROMA,
 BOLOGNA, TRIESTE, CAPONAGO (MI), GALLARATE (VA), MILANO, MADRID (SPA),
 TORINO, AGRATE BRIANZA (MI), BRESCIA, PADENGHE S/GARDA (BS)
 DATI TECNICI: 620.412 m²
 SERVIZI PRESTATI: VALUTAZIONE TECNICA



BRUXELLES: UFFICI

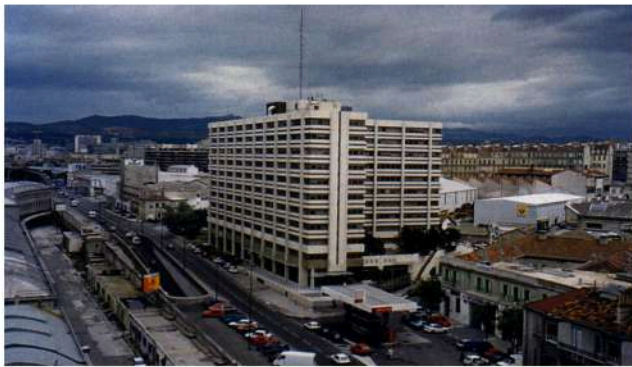

MARSIGLIA: UFFICI



AGRATE BRIANZA: EDIFICIO ULTIMATO



PADENGHE SUL GARDA: EDIFICIO ULTIMATO

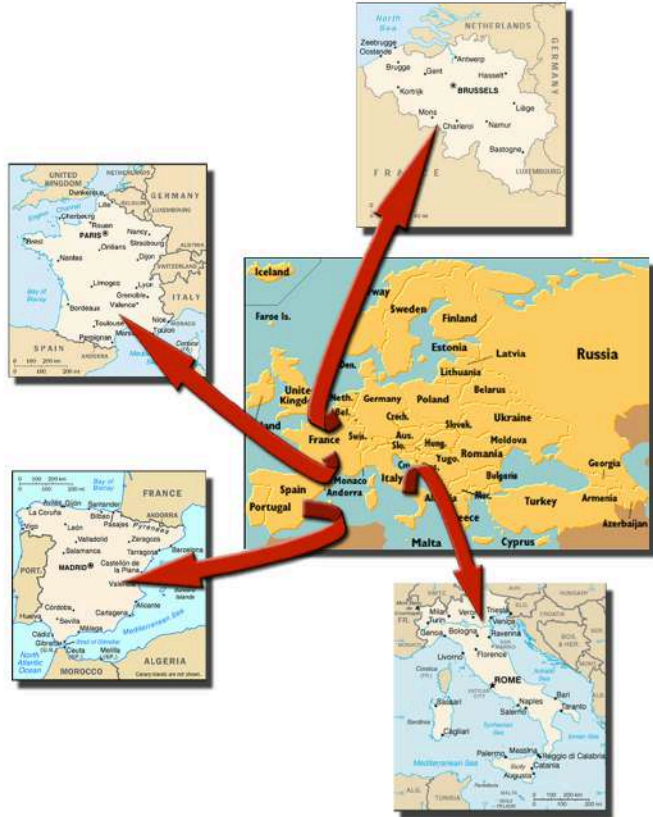

FIANO ROMANO: DEPOSITO



TORINO: EDIFICIO DA ULTIMARE



MADRID: EDIFICIO DA ULTIMARE



VALUTAZIONE DI UN COMPLESSO DI IMMOBILI DI SOCIETÀ DIVERSE APPARTENENTI
 AD UN UNICO VENDITORE - PROPRIETÀ LASA S.P.A.

DUE DILIGENCE